

CORONAVIRUS

Regole di accesso ai Centri di Raccolta Comunali

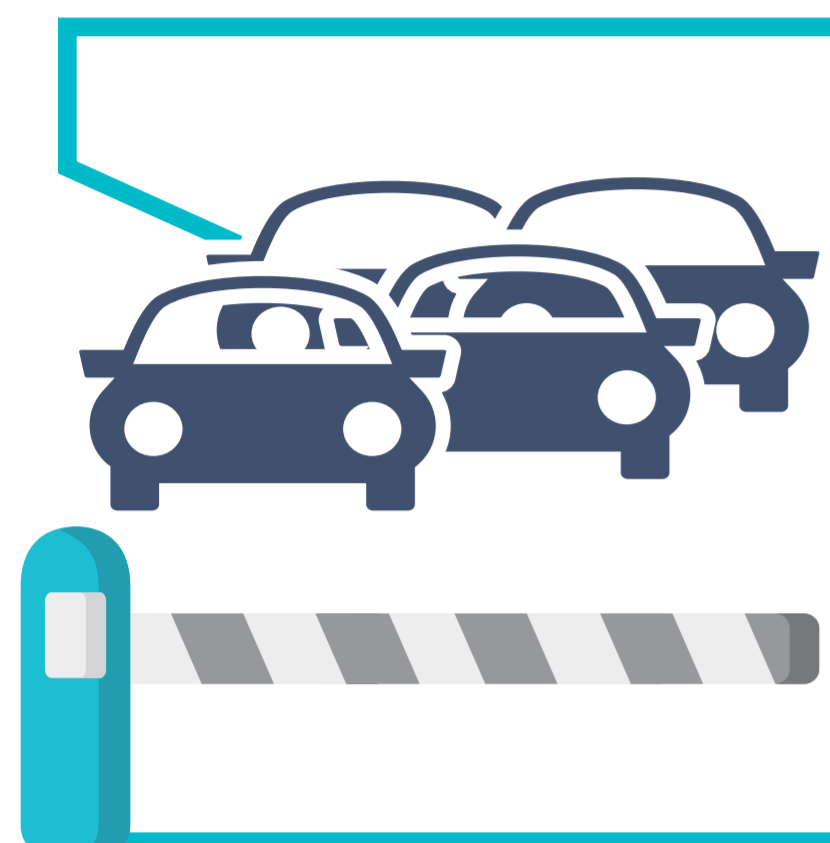

Recati all'EcoCentro solo in caso di effettiva necessità, nel rispetto delle disposizioni di legge che vietano gli spostamenti non legati a bisogni essenziali ed urgenti, e per evitare il formarsi di code e lunghe attese.

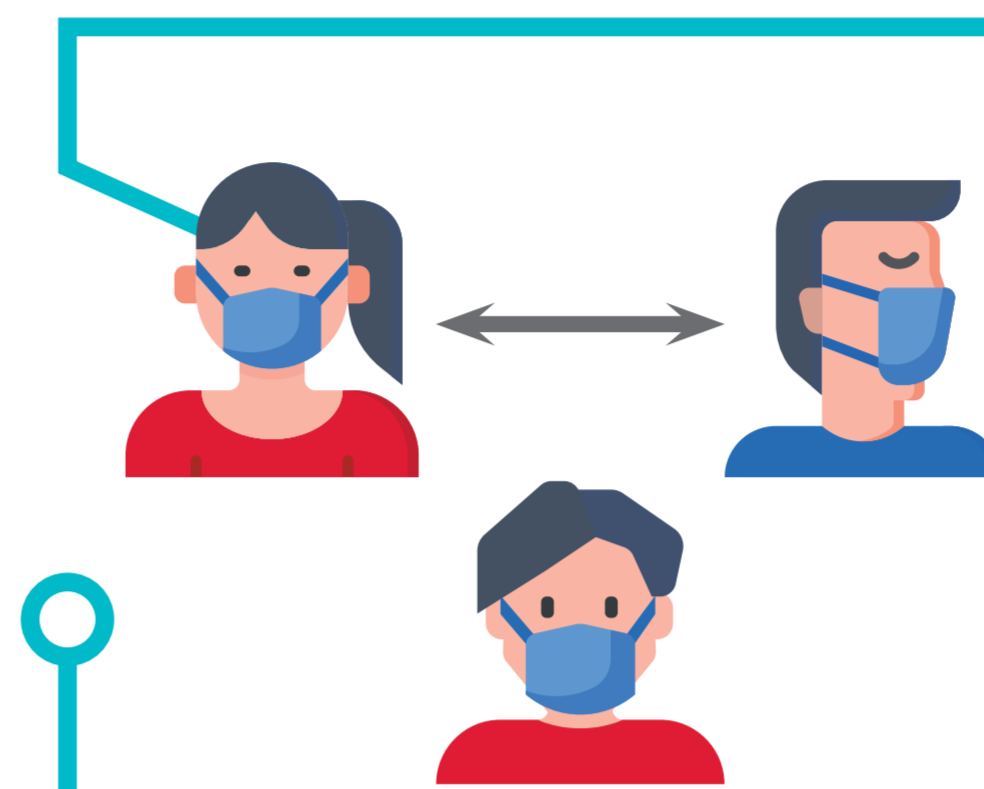

All'interno dell'EcoCentro **l'accesso è consentito al massimo a 3 utenti per volta.**



Rispetta le indicazioni fornite dal personale presente.

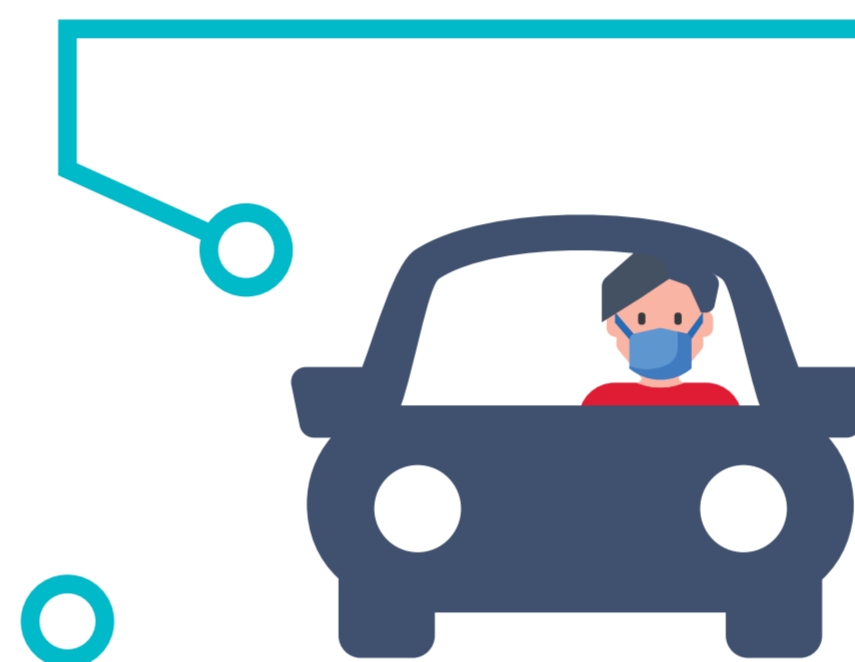

Attendi il tuo turno all'interno dell'autovettura, dove potrà essere presente una sola persona.



È obbligatorio l'utilizzo di mascherine e guanti o soluzione igienizzante.



Modera i quantitativi di rifiuto da conferire.

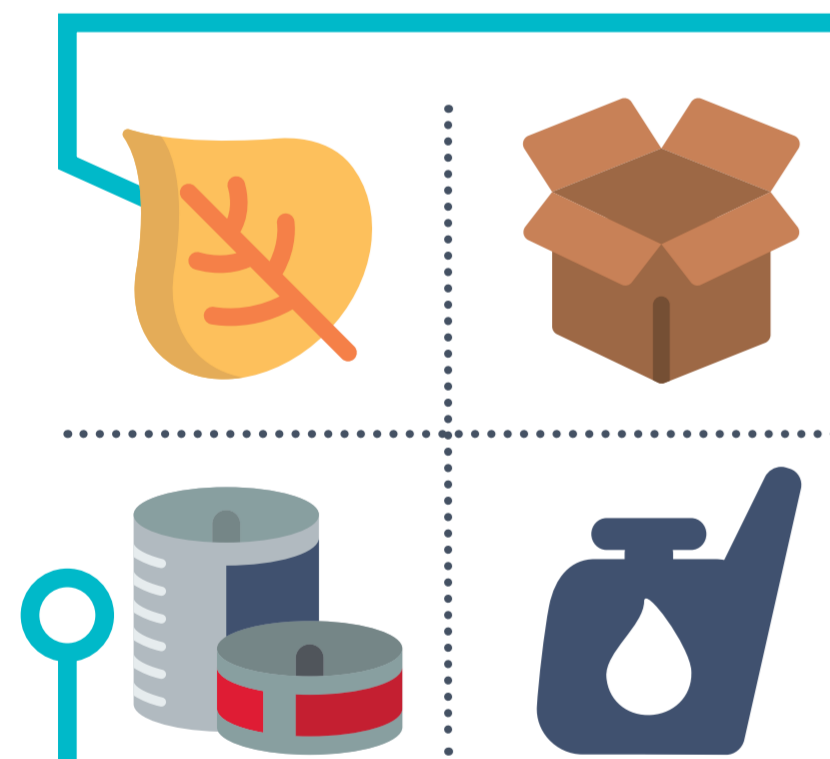

Porta all'EcoCentro i rifiuti già divisi per tipologia.



È vietato abbandonare rifiuti all'esterno dell'EcoCentro. Gli abbandoni sono oggetto di indagini e i trasgressori verranno sanzionati.

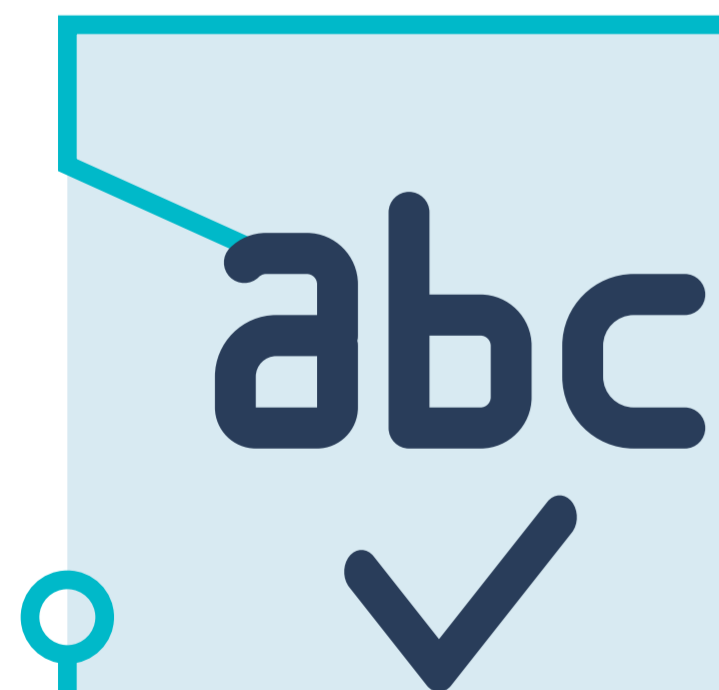

L'accesso è consentito in maniera scaglionata in base all'iniziale del proprio cognome. Verifica sul sito del Covar 14 l'EcoCentro del Comune ed i giorni in cui puoi accedere!

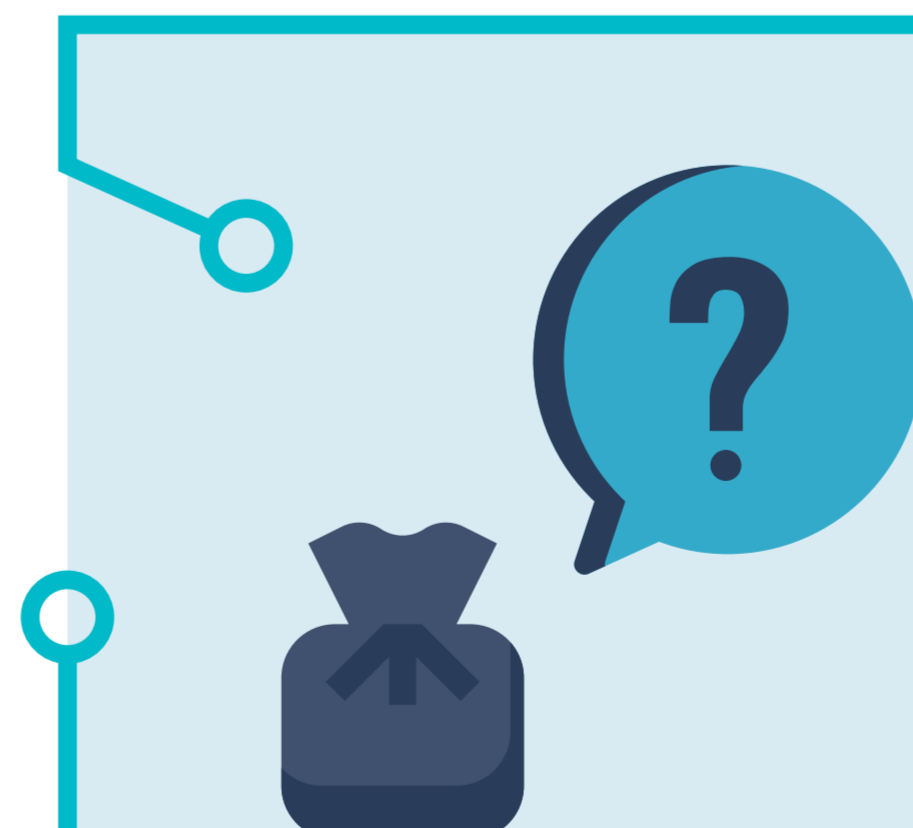

Non tutti i rifiuti possono essere conferiti all'EcoCentro. Verifica sul sito o al numero verde del Covar 14 quali sono i rifiuti ammessi.

Grazie per la collaborazione!
Rispettiamo le regole per tutelare la salute di tutti.

Restano valide le consuete modalità di accesso: **utenze domestiche** con tessera sanitaria (intestatario del contratto o componente maggiorenne del nucleo familiare); **utenze non domestiche** con tessera Business card rilasciata dal Covar 14.

www.covar14.it

Numero Verde
800.639.639 da rete fissa

011.9698800
da rete mobile
(costo a carico dell'utente)