

UN NUOVO APPROCCIO ALL'ECONOMIA CIRCOLARE,
PER RENDERE ANCORA PIÙ BELLE E PULITE
LE NOSTRE CITTÀ!



ECOCALENDARIO 2023

SIAMO AD UN SALTO DAL CAMBIAMENTO!



COMUNE DI
MONCALIERI

ZONA 9

SEI DELLA ZONA 9 SE ABITI IN

- PIAZZA AMEDEO FERDINANDO
- PIAZZA BADEN BADEN
- PIAZZA CADUTI PER LA LIBERTA'
- PIAZZA UMBERTO I°
- PIAZZA VITTORIO EMANUELE
- SALITA PADRE GIUSEPPE DENZA
- STRADA BRANDINA
- VIA ADOLFO ARDUINO
- VIA BARETTI
- VIA BOGINO
- VIA CARLO ALBERTO
- VIA CRISTOFORO COLOMBO
- VIA GIACOMO MATTEOTTI
- VIA GOITO
- VIA MARTIRI DELLA LIBERTA'
- VIA PADRE GIUSEPPE COLOMBO
- VIA PRINCIPESSA MARIA CLOTILDE
- VIA REAL COLLEGIO
- VIA S. CROCE
- VIA S.MARTINO
- VIA SILVIO PELLICO
- VIA TORQUATO TASSO
- VIA VITTORIO ALFIERI
- VIALE PORTA PIACENTINA
- VIALE STAZIONE
- VICOLO ANDREA COTTA
- VICOLO APPIANO
- VICOLO CARLO BOTTA
- VICOLO CESARE BECCARIA
- VICOLO DENINA
- VICOLO DUCH
- VICOLO FERRANTE APORTI
- VICOLO FLAVIO GIOIA
- VICOLO FRANCESCO FERRUCCI
- VICOLO GEROLAMO SAVONAROLA
- VICOLO GIADINI
- VICOLO MARTINI
- VICOLO MOMBELLO
- VICOLO MURATORI
- VICOLO VINCENZO GIOBERTI
- VICOLO DELLA CHA'
- VIA CAVOUR - NUMERI DISPARI (ESCLUSO N.RO CIVICO 1)



LE MODALITÀ DI RACCOLTA

Tutte le raccolte avverranno con servizio diurno, l'esposizione dovrà avvenire tra le ore 22,00 del giorno precedente la raccolta e le ore 6,00 del giorno indicato.

LE MODALITÀ DI LAVAGGIO CASSONETTI

I lavaggi sono previsti per i contenitori RU da 120 l in su, per i contenitori ORGANICO da 120 l in su e per i contenitori VETRO da 120 l in su. Nei giorni di lavaggio si raccomanda di lasciare esposti i contenitori fino ad avvenuta effettuazione del servizio (indicativamente fino alle ore 18.00).

Vi invitiamo a rispettare scrupolosamente gli orari di esposizione e a segnalare i casi di mancata raccolta al numero 800.639.639 il giorno successivo a quello indicato per il passaggio



ECOCENTRO



DOVE

L'Ecocentro in Via
Lurisia angolo
Strada Carpice



QUANDO

Dal Lunedì' al Giovedì: 8,00 - 12,00; 14,30 - 18,00
Venerdì' e Sabato: 8,00 - 14,00; 14,30 - 18,00
Domenica: 9,00 - 11,30
(festivi esclusi)

COSA SI PUÒ CONFERIRE



Carta ; Cartone; Plastica e lattine; Plastica mista; Verde, Imballaggi in vetro; Pneumatici; Metallo; Legno; Inerti; Ingombranti; Vernici; Oli vegetali; Oli minerali; Abiti usati; Accumulatori al piombo; Toner; Tappi in sughero; Bombolette spray; Imballaggi sporchi; RAEE (Rifiuti di apparecchiature elettriche ed elettroniche: Frigoriferi e congelatori, piccoli e grandi elettrodomestici, TV/PC, Neon, Utensili e Giocattoli elettrici ed elettronici).



LIMITI DI CONFERIMENTO

ATTENZIONE! Collegarsi a www.covar14.it o telefonare al numero verde consortile 800.639.639 per verificare i limiti di conferimento previsti per ciascuna tipologia di rifiuto a seconda del soggetto che accede all'Ecocentro (famiglia o utenza non domestica).



Chi si reca all'ECOCENTRO deve essere residente a Moncalieri ed esibire la tessera sanitaria. Le attività commerciali devono invece presentare l'apposita tessera BUSINESS CARD.

ATTENZIONE!

- I rifiuti conferiti devono essere suddivisi per tipologia;
- i rifiuti devono essere scaricati direttamente negli appositi contenitori sulla base di quanto indicato dal personale addetto e dalla segnaletica.

PER MAGGIORI INFORMAZIONI CONSULTA "IL REGOLAMENTO DEI CENTRI DI RACCOLTA" SU
WWW.COVAR14 O CHIAMA IL NUMERO VERDE CONSORTILE 800.639.639



COMUNE DI LA LOGGIA
Crediti: Comune di La Loggia

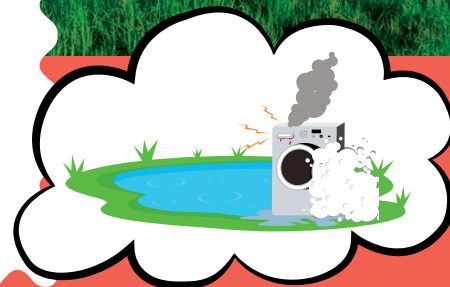

**ABBANDONIAMO LE
CATTIVE ABITUDINI,
NON I RIFIUTI!**

ABC DELLA RACCOLTA DIFFERENZIATA



Segnala i casi di mancata raccolta al numero verde consortile 800.639.639 il giorno successivo a quello indicato per il passaggio



ORGANICO

- ✓ scarti di cucina e avanzi di cibo - fondi di caffè e di the - carta assorbente da cucina - gusci d'uovo - fiori recisi e piante domestiche (senza terriccio) - alimenti avariati - scarti di verdura e di frutta - pane - lettiera organica di piccoli animali domestici - salviette di carta unte - ceneri spente
- ✗ tessuti - cuoio - sfalci - patate - ramaglie - terriccio.



RU - RIFIUTI INDIFFERENZIATI

- ✓ Rifiuti composti da più materiali diversi tra loro (spazzolini, lamette, penne, etc.) - stracci - ceramica - gomme - bacinelle - pannolini e assorbenti - cassette audio CD/DVD - polvere aspirapolvere - giocattoli rotti (non elettronici) - calze
- ✗ Tutti i materiali riciclabili - Rifiuti ingombranti, pericolosi o elettrici (RAEE) - lampadine - pile - farmaci



CARTA E CARTONE

- ✓ giornali, riviste, depliant - imballaggi di carta e cartoncino (scatole della pasta, del sale, etc.) - scatole e scatoloni in cartone - confezioni in tetra pak (latte, succhi di frutta) - ricordarsi di togliere il tappo di plastica
- ✗ carta e cartone sporchi - carta oleata (per alimenti) o plastificata - carta da forno - scontrini - carta chimica in generale



PLASTICA E LATTINE

- ✓ contenitori per liquidi (bibite, acqua) - Flaconi prodotti per l'igiene della casa e della persona - piatti, bicchieri e posate in plastica - vaschette e imballaggi in polistirolo - barattoli d'alluminio per alimenti - lattine di bibite
- ✗ giocattoli - bacinelle - sedie e tavoli in plastica - plastiche dure (spazzolini, penne, etc) - barattoli con residui di sostanze pericolose (vernici, colle, etc.)



VETRO

- ✓ barattoli - bottiglie - vasetti di vetro
- ✗ vetri per specchi - oggetti di ceramica e porcellana - lampadine e tubi al neon - vetro pyrex



Vi invitiamo a rispettare scrupolosamente gli orari di esposizione

ALTRI RIFIUTI



RAEE Rifiuti da Apparecchiature Elettriche ed Elettroniche

All'Ecocentro o consegnati ai punti vendita a fronte di un acquisto del nuovo secondo le disposizioni di Legge vigenti.

Cosa conferire?

Grandi elettrodomestici - Piccoli elettrodomestici - Apparecchiature informatiche e per telecomunicazioni - Apparecchiature di consumo - Apparecchiature di illuminazione - Strumenti elettrici ed elettronici (ad eccezione degli utensili industriali fissi di grandi dimensioni) - Giocattoli e apparecchiature per lo sport e per il tempo libero



VERDE E RAMAGLIE

Nel cassonetto verde oppure all'Ecocentro (per informazioni sul servizio: numero verde consortile 800.639.639).

Cosa conferire?

- ✓ sfalci di erba, potature della siepe - ramaglie - foglie e terriccio - cortecce, segatura e paglia - ceneri di legna (spente) - piante domestiche
- ✗ rifiuti alimentari e scarti di cucina - alimenti liquidi - ossi - lettiere per animali - sacchetti di nylon



FARMACI

Sfusi negli appositi contenitori bianchi posti in prossimità delle farmacie.

I farmaci sono rifiuti speciali, inquinanti per l'ambiente, nel nostro territorio vengono raccolti in modo differenziato.

- ✓ sciroppi, pastiglie, flaconi, pomate - altri farmaci scaduti privi di confezione
- ✗ imballaggi, siringhe, termometri



PILE

Sfuse negli appositi contenitori gialli posti in prossimità delle ferramenta e/o dei negozi di fotografia.

Le pile sono rifiuti pericolosi che non devono essere dispersi nell'ambiente, nel nostro territorio vengono raccolti in modo differenziato.

- ✓ pile e batterie a stilo (es. per torce, radio) o rettangolari - pile a bottone (es. per calcolatrici, orologi)
- ✗ batterie contenenti liquidi - lampadine e lampade a neon



INGOMBRANTI

Ritiro gratuito a domicilio, su prenotazione al numero verde consortile 800.639.639, oppure all'Ecocentro.

**ATTENZIONE!
PER IL RITIRO A
DOMICILIO, IL
MATERIALE VA
ESPOSTO NEL GIORNO
INDICATO AL MOMENTO
DELLA PRENOTAZIONE**

Tutti gli oggetti voluminosi di origine domestica, come ad esempio: divani, mobili, materassi, reti - cucine, frigoriferi, televisori, lavatrici - lavastoviglie, condizionatori



UTENZE NON DOMESTICHE

Le utenze non domestiche selezionate, che attualmente usufruiscono di passaggi di raccolta aggiuntivi rispetto a quanto riportato in calendario, continueranno ad avvalersi dei seguenti servizi:

- **VETRO** - FREQUENZA DI RACCOLTA SETTIMANALE (MERCOLEDÌ);
- **CARTONE** - FREQUENZA DI RACCOLTA SETTIMANALE (MERCOLEDÌ)

Le utenze non domestiche che effettuano l'**autocompostaggio aerobico**, anche di prossimità o di comunità, per residui costituiti da sostanze naturali non pericolose prodotti nell'ambito delle attività agricole e vivaistiche, possono fruire della **riduzione della TARI** prevista dal Regolamento comunale, iscrivendosi all'Albo dei Compostatori istituito presso il Comune.



ATTENZIONE!

Per tutte le informazioni e per la prenotazione di servizi è a disposizione il numero verde consortile 800.639.639
Ulteriori informazioni sono disponibili sui siti: www.covar14.it www.pegaso03.it

I COLORI DEI CASSONETTI

La normativa UNI 11686 uniforme, per l'Europa, il colore dei contenitori per la raccolta differenziata. Nei prossimi mesi i cassonetti danneggiati saranno sostituiti con quelli dei nuovi colori.

REGOLE PER IL BUON FUNZIONAMENTO DEL SERVIZIO



ESPORRE
i contenitori
solo se pieni



SCHIACCIARE
gli imballaggi
per ridurne il
volume



CONFERIRE
i rifiuti nei
rispettivi
contenitori



RISPETTARE
gli orari di
esposizione



SVUOTARE
gli imballaggi
dal contenuto
residuo



NON ABBANDONARE
i rifiuti
all'esterno dei
contenitori



ATTENZIONE!

Per tutte le informazioni è a disposizione il numero verde consortile 800.639.639
Ulteriori informazioni sono disponibili sui siti: www.covar14.it www.pegaso03.it

MARZO 2023



COMUNE DI CASTAGNOLE
PIEMONTE
Crediti: Comune di
Castagnole Piemonte



LO SAPEVI CHE...

Con il riciclo di 1 cassetta di legno si ottiene un attaccapanni, con 4 pallet si fa una scrivania e con 30 pallet si ottiene un armadio!

1 MERCOLEDÌ RU, ORGANICO, CARTA,
S. Albino PLASTICA

2 GIOVEDÌ
S. Agnese

3 VENERDÌ
S. Cunegonda

4 SABATO RU, ORGANICO
S. Casimiro, S. Lucio

5 DOMENICA
II di Quaresima

6 LUNEDÌ
Beata Rosa da V.

7 MARTEDÌ
S. Felicità

17 VENERDÌ
S. Patrizio

18 SABATO RU, ORGANICO
S. Salvatore, S. Cirillo

19 DOMENICA
Festa del Papà - IV di Quaresima

20 LUNEDÌ
S. Alessandra m.

21 MARTEDÌ
S. Benedetto

22 MERCOLEDÌ RU, ORGANICO + LAV, CARTA,
Giornata mondiale dell'acqua PLASTICA, VERDE

23 GIOVEDÌ
S. Turibio de M.

8 MERCOLEDÌ RU, ORGANICO, CARTA,
Festa della donna PLASTICA, VERDE

9 GIOVEDÌ
S. Francesca Romana

10 VENERDÌ
S. Simplicio Papa

11 SABATO RU, ORGANICO
S. Costantino

12 DOMENICA
III di Quaresima

13 LUNEDÌ
S. Rodrigo

14 MARTEDÌ
S. Matilde regina

15 MERCOLEDÌ RU, ORGANICO, CARTA,
S. Luisa PLASTICA

16 GIOVEDÌ
S. Eriberto vescovo

24 VENERDÌ
S. Romolo

25 SABATO RU, ORGANICO
Annunc. del Signore

26 DOMENICA
V di Quaresima

27 LUNEDÌ
S. Ruperto

28 MARTEDÌ
S. Sisto III papa

29 MERCOLEDÌ RU, ORGANICO, CARTA,
S. Secondo martire PLASTICA

30 GIOVEDÌ
S. Amedeo

31 VENERDÌ
S. Beniamino martire

NOTE

LAV = RACCOLTA + LAVAGGIO

RU= RIFIUTI INDIFFERENZIATI (CASSONETTO GRIGIO)

APRILE 2023



COMUNE DI PIOSSASCO
Crediti: Castello Nove Merli



LO SAPEVI CHE...

Il vetro si ricicla da millenni?

Lo facevano anche gli Antichi Romani, fondendo di nuovo i pezzi di vetro rotto!

1 SABATO
S. Venanzio

RU, ORGANICO

2 DOMENICA
Le Palme

3 LUNEDÌ
S. Riccardo

4 MARTEDÌ
S. Isidoro

5 MERCOLEDÌ
S. Vincenzo Ferrer

RU + LAV, ORGANICO, CARTA,
PLASTICA, VERDE

6 GIOVEDÌ
S. Guglielmo

7 VENERDÌ
S. Ermanno

17 LUNEDÌ
S. Roberto

18 MARTEDÌ
S. Ermogene

19 MERCOLEDÌ
S. Emma

RU, ORGANICO, CARTA,
PLASTICA, VERDE

20 GIOVEDÌ
S. Sara

21 VENERDÌ
S. Silvio

22 SABATO
S. Caio

RU, ORGANICO

23 DOMENICA
S. Giorgio

8 SABATO
S. Dionigi

RU, ORGANICO

9 DOMENICA
S. Pasqua

10 LUNEDÌ
Lunedì dell'Angelo

11 MARTEDÌ
S. Gemma

12 MERCOLEDÌ
S. Zeno

RU, ORGANICO, CARTA,
PLASTICA, VERDE

13 GIOVEDÌ
S. Martino Papa

14 VENERDÌ
S. Abbondio

15 SABATO
S. Teodoro

RU, ORGANICO

16 DOMENICA
S. Lamberto

24 LUNEDÌ
S. Fedele

25 MARTEDÌ
Festa della Liberazione

26 MERCOLEDÌ
S. Cleto e Marcellino

RU, ORGANICO, CARTA,
PLASTICA, VERDE

27 GIOVEDÌ
S. Zita

28 VENERDÌ
S. Valeria

29 SABATO
S. Caterina da Siena

RU, ORGANICO

30 DOMENICA
S. Pio V papa

NOTE

LAV = RACCOLTA + LAVAGGIO

RU= RIFIUTI INDIFFERENZIATI (CASSONETTO GRIGIO)

MAGGIO 2023



COMUNE DI PANCALIERI
Crediti: Gite fuori porta in
Piemonte



LO SAPEVI CHE...

Grazie alle politiche di protezione ambientale e al riciclo di carta e legno, le foreste europee sono in aumento e l'Europa è un paese all'avanguardia in questo!

1 LUNEDÌ

Festa dei lavoratori

2 MARTEDÌ

S. Cesare, S. Atanasio

3 MERCOLEDÌ

SS. Filippo e Giacomo

RU, ORGANICO, CARTA,
PLASTICA, VERDE

4 GIOVEDÌ

S. Silvano, S. Nereo

5 VENERDÌ

S. Pellegrino mar.

6 SABATO

S. Giuditta mar.

RU, ORGANICO

7 DOMENICA

S. Flavia

17 MERCOLEDÌ

S. Pasquale Baylon

RU, ORGANICO + LAV, CARTA,
PLASTICA, VERDE

18 GIOVEDÌ

S. Giovanni I Papa

19 VENERDÌ

S. Celestino V Papa

20 SABATO

S. Bernardino da S.

RU, ORGANICO

21 DOMENICA

S. Vittorio mar.

22 LUNEDÌ

S. Rita da Cascia

23 MARTEDÌ

S. Desiderio vescovo

8 LUNEDÌ
S. Vittore

9 MARTEDÌ
S. Gregorio

10 MERCOLEDÌ RU, ORGANICO, CARTA,
S. Antonino PLASTICA, VERDE

11 GIOVEDÌ
S. Fabio mar.

12 VENERDÌ
S. Nereo

13 SABATO RU, ORGANICO
S. Emma

14 DOMENICA
Festa della mamma

15 LUNEDÌ
S. Torquato

16 MARTEDÌ
S. Ubaldo

24 MERCOLEDÌ RU, ORGANICO, CARTA,
B. V. Maria Ausiliatrice PLASTICA, VERDE

25 GIOVEDÌ
S. Urbano

26 VENERDÌ
S. Filippo Neri

27 SABATO RU, ORGANICO
S. Agostino

28 DOMENICA
S. Emilio M.

29 LUNEDÌ
Ascens. del Signore

30 MARTEDÌ
S. Felice I papa

31 MERCOLEDÌ RU, ORGANICO, CARTA,
Visitaz. B.V.M. PLASTICA, VERDE

NOTE

LAV = RACCOLTA + LAVAGGIO

RU= RIFIUTI INDIFFERENZIATI (CASSONETTO GRIGIO)

GIUGNO 2023



COMUNE DI BEINASCO
Crediti: Alfio Rapisarda



LO SAPEVI CHE...

Con 1500/2000 scatolette di tonno riciclate si può realizzare il telaio di una bicicletta, e con sole 130 lattine un monopattino!

1 GIOVEDÌ

S. Giustino martire

2 VENERDÌ

Festa della Repubblica

3 SABATO

S. Carlo L. List

RU, ORGANICO

4 DOMENICA

SS. Trinità

5 LUNEDÌ

Giornata mondiale dell'ambiente

6 MARTEDÌ

S. Norberto vescovo

7 MERCOLEDÌ

S. Roberto vescovo

RU, ORGANICO, CARTA,
PLASTICA, VERDE

17 SABATO

S. Adolfo

RU, ORGANICO

18 DOMENICA

S. Marina

19 LUNEDÌ

Corpus Domini

20 MARTEDÌ

S. Silverio Papa

21 MERCOLEDÌ

S. Luigi Gonzaga

RU, ORGANICO, CARTA,
PLASTICA, VERDE

22 GIOVEDÌ

S. Paolino da Nola

23 VENERDÌ

S. Lanfranco vescovo

8 GIOVEDÌ
S. Medardo vescovo

9 VENERDÌ
S. Primo, S. Efrem

10 SABATO RU, ORGANICO
S. Diana, S. Marcella

11 DOMENICA
S. Barnaba ap.

12 LUNEDÌ
S. Guido, S. Onofrio

13 MARTEDÌ
S. Antonio da P.

14 MERCOLEDÌ RU, ORGANICO + LAV, CARTA,
S. Eliseo PLASTICA, VERDE

15 GIOVEDÌ
S. Vito

16 VENERDÌ
S. Aureliano

24 SABATO RU, ORGANICO
Nativ. S. Giovanni B.

25 DOMENICA
S. Guglielmo ab.

26 LUNEDÌ
S. Vigilio vescovo

27 MARTEDÌ
S. Cirillo d' Aless.

28 MERCOLEDÌ RU, ORGANICO, CARTA,
S. Attilio PLASTICA, VERDE

29 GIOVEDÌ
SS. Pietro e Paolo

30 VENERDÌ
SS. Primi martiri

NOTE

LAV = RACCOLTA + LAVAGGIO

RU= RIFIUTI INDIFFERENZIATI (CASSONETTO GRIGIO)

LUGLIO 2023



COMUNE DI MONCALIERI
Crediti: Vivere Moncalieri



LO SAPEVI CHE...

Le bottiglie di plastica di oggi pesano circa il 15% in meno di dieci anni fa, e la qualità e la sicurezza sono identiche!

1 SABATO
S. Teobaldo erem. RU, ORGANICO

2 DOMENICA
S. Ottone

3 LUNEDÌ
S. Tommaso ap.

4 MARTEDÌ
S. Elisabetta Port.

5 MERCOLEDÌ
S. Antonio M. Zac. RU + LAV, ORGANICO, CARTA,
PLASTICA, VERDE

6 GIOVEDÌ
S. Maria Goretti

7 VENERDÌ
S. Claudio

17 LUNEDÌ
S. Alessio

18 MARTEDÌ
S. Federico

19 MERCOLEDÌ
S. Simmaco RU, ORGANICO, CARTA,
PLASTICA, VERDE

20 GIOVEDÌ
S. Margherita

21 VENERDÌ
S. Lorenzo da B.

22 SABATO
S. Maria Maddalena RU, ORGANICO

23 DOMENICA
S. Brigida

8 SABATO
S. Adriano

RU, ORGANICO

9 DOMENICA
S. Letizia

10 LUNEDÌ
S. Silvana

11 MARTEDÌ
S. Benedetto ab.

12 MERCOLEDÌ
S. Fortunato martire

RU, ORGANICO, CARTA,
PLASTICA, VERDE

13 GIOVEDÌ
S. Enrico imp.

14 VENERDÌ
S. Camillo De Lellis

15 SABATO
S. Bonaventura

RU, ORGANICO

16 DOMENICA
N.S. del Carmelo

24 LUNEDÌ
S. Cristina

25 MARTEDÌ
S. Giacomo ap.

26 MERCOLEDÌ
SS. Anna e Gioacchino

RU, ORGANICO, CARTA,
PLASTICA, VERDE

27 GIOVEDÌ
S. Lilibiana, S. Aurelio

28 VENERDÌ
S. Nazario, S. Innocenzo

29 SABATO
S. Marta

RU, ORGANICO

30 DOMENICA
S. Pietro Crisologo

31 LUNEDÌ
S. Ignazio di L.

NOTE

LAV = RACCOLTA + LAVAGGIO

RU= RIFIUTI INDIFFERENZIATI (CASSONETTO GRIGIO)

AGOSTO 2023



COMUNE DI VILLASTELLONE
Crediti: Wikipedia



LO SAPEVI CHE...

Per fare una tonnellata di carta dalla cellulosa vergine servono 440.000L d'acqua, mentre per fare la stessa quantità da cellulosa riciclata bastano 1.800 L d'acqua!

1 MARTEDÌ
S. Alfonso

2 MERCOLEDÌ RU, ORGANICO, CARTA,
S. Eusebio PLASTICA, VERDE

3 GIOVEDÌ
S. Lidia

4 VENERDÌ
S. Giovanni M. V.

5 SABATO RU, ORGANICO
S. Osvaldo

6 DOMENICA
Trasfigurazione del Signore

7 LUNEDÌ
S. Gaetano da T.

17 GIOVEDÌ
S. Giacinto

18 VENERDÌ
S. Elena

19 SABATO RU, ORGANICO
S. Ludovico

20 DOMENICA
S. Bernardo abate

21 LUNEDÌ
S. Pio X

22 MARTEDÌ
S. Maria Regina

23 MERCOLEDÌ RU, ORGANICO, CARTA,
S. Rosa da Lima PLASTICA, VERDE

8 MARTEDÌ
S. Domenico

9 MERCOLEDÌ RU, ORGANICO + LAV, CARTA,
S. Romano PLASTICA, VERDE

10 GIOVEDÌ
S. Lorenzo martire

11 VENERDÌ
S. Chiara

12 SABATO RU, ORGANICO
S. Giuliano

13 DOMENICA
S. Ippolito

14 LUNEDÌ
S. Alfredo

15 MARTEDÌ
Assunzione di M. Vergine - Ferragosto

16 MERCOLEDÌ RU, ORGANICO, CARTA,
S. Rocco PLASTICA, VERDE

24 GIOVEDÌ
S. Bartolomeo ap.

25 VENERDÌ
S. Ludovico

26 SABATO RU, ORGANICO
S. Alessandro martire

27 DOMENICA
S. Monica

28 LUNEDÌ
S. Agostino

29 MARTEDÌ
Mart. S. Giov. Battista

30 MERCOLEDÌ RU, ORGANICO, CARTA,
S. Faustina, S. Tecla PLASTICA, VERDE

31 GIOVEDÌ
S. Aristide martire

NOTE

LAV = RACCOLTA + LAVAGGIO

RU= RIFIUTI INDIFFERENZIATI (CASSONETTO GRIGIO)



SETTEMBRE 2023



 COMUNE DI CARIGNANO
Crediti: Città di Carignano

LO SAPEVI CHE...

Ogni 3-4 imballaggi in vetro riciclati, si risparmia l'energia necessaria per fabbricare il successivo!

1 VENERDÌ
S. Egidio abate

2 SABATO RU, ORGANICO
S. Elpidio vescovo

3 DOMENICA
S. Gregorio mar.

4 LUNEDÌ
S. Rosalia

5 MARTEDÌ
S. Vittorino vescovo

6 MERCOLEDÌ RU, ORGANICO, CARTA,
S. Umberto PLASTICA, VERDE

7 GIOVEDÌ
S. Regina

17 DOMENICA
S. Roberto Bellarmino

18 LUNEDÌ
S. Sofi a mar.

19 MARTEDÌ
S. Gennaro vescovo

20 MERCOLEDÌ RU, ORGANICO, CARTA,
S. Eustachio PLASTICA, VERDE

21 GIOVEDÌ
S. Matteo apostolo

22 VENERDÌ
S. Maurizio martire

23 SABATO RU, ORGANICO
S. Pio da Pietralcina

8 VENERDÌ
Natività B. V. Maria

9 SABATO RU, ORGANICO
S. Sergio Papa

10 DOMENICA
S. Nicola da Tolentino

11 LUNEDÌ
S. Diomede martire

12 MARTEDÌ
S. Guido

13 MERCOLEDÌ RU, ORGANICO, CARTA,
S. Giovanni Crisostomo PLASTICA, VERDE

14 GIOVEDÌ
Es. della S. Croce

15 VENERDÌ
B. V. Addolorata

16 SABATO RU, ORGANICO
SS. Cornelio e Cipriano

24 DOMENICA
S. Pacifico conf.

25 LUNEDÌ
S. Aurelia

26 MARTEDÌ
S. Cosimo e Damiano

27 MERCOLEDÌ RU, ORGANICO + LAV, CARTA,
S. Vincenzo de Paoli PLASTICA, VERDE

28 GIOVEDÌ
S. Venceslao martire

29 VENERDÌ
SS. Michele, Gabriele e Raffaele

30 SABATO RU, ORGANICO
S. Girolamo dottore

NOTE

LAV = RACCOLTA + LAVAGGIO

RU= RIFIUTI INDIFFERENZIATI (CASSONETTO GRIGIO)

OTTOBRE 2023



COMUNE DI ORBASSANO
Crediti: Comune di
Orbassano



LO SAPEVI CHE...

Con 27 bottiglie di plastica si fa una felpa di pile e con 67 bottiglie dell'acqua si fa un'imbottitura per un piumino matrimoniale!

1 DOMENICA

S. Teresa di Gesù Bambino

2 LUNEDÌ

SS. Angeli Custodi

3 MARTEDÌ

S. Gerardo

4 MERCOLEDÌ

S. Francesco d'Assisi

RU, ORGANICO, CARTA,
PLASTICA, VERDE

5 GIOVEDÌ

S. Placido martire

6 VENERDÌ

S. Bruno

7 SABATO

B. V. del Rosario

RU, ORGANICO

17 MARTEDÌ

S. Ignazio d'Antiochia

18 MERCOLEDÌ

S. Luca Evangelista

RU, ORGANICO, CARTA,
PLASTICA, VERDE

19 GIOVEDÌ

S. Isacco mar., S. Laura

20 VENERDÌ

S. Irene

21 SABATO

S. Orsola

RU, ORGANICO

22 DOMENICA

S. Donato vescovo

23 LUNEDÌ

S. Giovanni da Capestrano

8 DOMENICA
S. Pelagia, S. Reparata

9 LUNEDÌ
S. Dionigi

10 MARTEDÌ
S. Daniele vescovo

11 MERCOLEDÌ RU + LAV, ORGANICO, CARTA,
S. Firmino vescovo PLASTICA, VERDE

12 GIOVEDÌ
S. Serafino

13 VENERDÌ
S. Edoardo re

14 SABATO RU, ORGANICO
S. Callisto I Papa

15 DOMENICA
S. Teresa d'Avila

16 LUNEDÌ
S. Edvige

24 MARTEDÌ
S. Antonio M.C.

25 MERCOLEDÌ RU, ORGANICO + LAV, CARTA,
S. Crispino PLASTICA, VERDE

26 GIOVEDÌ
S. Evaristo papa

27 VENERDÌ
S. Fiorenzo vescovo

28 SABATO RU, ORGANICO
S. Simone

29 DOMENICA
S. Ermelinda

30 LUNEDÌ
S. Germano vescovo

31 MARTEDÌ
Halloween

NOTE

LAV = RACCOLTA + LAVAGGIO

RU= RIFIUTI INDIFFERENZIATI (CASSONETTO GRIGIO)

NOVEMBRE 2023



COMUNE DI OSASIO
Crediti: Santi Diego
Anteriorechiuso



LO SAPEVI CHE...

Ogni anno in Italia, con la sola raccolta di carta e cartone, si risparmiano emissioni nocive equivalenti al blocco totale del traffico per ben 6 giorni e 6 notti!

1 MERCOLEDÌ RU, ORGANICO, CARTA,
Tutti i Santi PLASTICA

2 GIOVEDÌ
Comm. dei defunti

3 VENERDÌ
S. Martino, S. Silvia

4 SABATO RU, ORGANICO
S. Carlo Borromeo

5 DOMENICA
S. Zaccaria profeta

6 LUNEDÌ
S. Leonardo abate

7 MARTEDÌ
S. Ernesto abate

17 VENERDÌ
S. Elisabetta

18 SABATO RU, ORGANICO
S. Oddone

19 DOMENICA
S. Fausto martire

20 LUNEDÌ
S. Benigno

21 MARTEDÌ
Pres. B.V. Maria

22 MERCOLEDÌ RU, ORGANICO, CARTA,
S. Cecilia PLASTICA

23 GIOVEDÌ
S. Clemente papa

8 MERCOLEDÌ
S. Goffredo vescovo RU + LAV, ORGANICO, CARTA,
PLASTICA, VERDE*

9 GIOVEDÌ
S. Oreste

10 VENERDÌ
S. Leone Magno

11 SABATO RU, ORGANICO
S. Martino di Tours

12 DOMENICA
S. Renato

13 LUNEDÌ
S. Diego

14 MARTEDÌ
S. Giocondo vescovo

15 MERCOLEDÌ RU, ORGANICO, CARTA,
S. Alberto Magno PLASTICA, VERDE

16 GIOVEDÌ
S. Margherita di S.

24 VENERDÌ
Cristo Re

25 SABATO RU, ORGANICO
S. Caterina d'Aless.

26 DOMENICA
S. Corrado vescovo

27 LUNEDÌ
Beato Bernardino da Fossa

28 MARTEDÌ
S. Giacomo franc.

29 MERCOLEDÌ RU, ORGANICO, CARTA,
S. Saturnino martire PLASTICA, VERDE

30 GIOVEDÌ
S. Andrea ap.

NOTE

LAV = RACCOLTA + LAVAGGIO

RU= RIFIUTI INDIFFERENZIATI (CASSONETTO GRIGIO)

* = TURNO DI RACCOLTA SPOSTATO CAUSA FESTIVITÀ

DICEMBRE 2023



COMUNE DI LOMBRIASCO
Crediti: Comune di
Lombriasco



LO SAPEVI CHE...

Tutte le caffettiere moka prodotte in Italia, circa 7 milioni l'anno, sono di alluminio riciclato?

Bastano 37 lattine per fare una moka da 3 tazze!

1 VENERDÌ

S. Ansano

2 SABATO

S. Bibiana, S. Savino

RU, ORGANICO

3 DOMENICA

I d'Avvento

4 LUNEDÌ

S. Barbara

5 MARTEDÌ

S. Giulio

6 MERCOLEDÌ

S. Nicola vescovo

RU, ORGANICO, CARTA,
PLASTICA

7 GIOVEDÌ

S. Ambrogio vescovo

17 DOMENICA

III d'Avvento

18 LUNEDÌ

S. Malachia

19 MARTEDÌ

S. Fausta, S. Dario

20 MERCOLEDÌ

S. Liberato martire

RU, ORGANICO, CARTA,
PLASTICA

21 GIOVEDÌ

S. Pietro Canisio

22 VENERDÌ

S. Francesca Cabrini

23 SABATO

S. Vittoria

RU, ORGANICO

8 VENERDÌ
Immacolata Concezione

9 SABATO RU, ORGANICO
S. Siro

10 DOMENICA
II d'Avvento

11 LUNEDÌ
S. Damaso

12 MARTEDÌ
S. Giovanna

13 MERCOLEDÌ RU, ORGANICO, CARTA,
S. Lucia PLASTICA, VERDE

14 GIOVEDÌ
S. Giov. della Croce

15 VENERDÌ
S. Valeriano

16 SABATO RU, ORGANICO
S. Albina

24 DOMENICA
IV d'Avvento

25 LUNEDÌ
S. Natale del Signore

26 MARTEDÌ
S. Stefano

27 MERCOLEDÌ RU, ORGANICO, CARTA,
S. Giovanni apostolo PLASTICA

28 GIOVEDÌ
SS. Innocenti martiri

29 VENERDÌ
S. Tommaso B.

30 SABATO RU, ORGANICO
S. Eugenio V., S. Ruggero

31 DOMENICA
S. Silvestro papa

NOTE

RU= RIFIUTI INDIFFERENZIATI (CASSONETTO GRIGIO)

* = TURNO DI RACCOLTA SPOSTATO CAUSA FESTIVITÀ

GENNAIO 2024



COMUNE DI BRUINO
Crediti: Fondo Ambiente
Italiano



LO SAPEVI CHE...

Ogni anno, in Italia, si raccoglie in plastica differenziata
7 volte il volume della Piramide di Cheope in Egitto!

1 LUNEDÌ

Maria Madre di Dio

2 MARTEDÌ

S. Basilio Vescovo

3 MERCOLEDÌ

S. Genoveffa

RU, ORGANICO, CARTA,
PLASTICA

4 GIOVEDÌ

S. Ermete

5 VENERDÌ

S. Amelia

6 SABATO

Epifania

RU, ORGANICO

7 DOMENICA

S. Luciano

17 MERCOLEDÌ

S. Antonio Abate

RU, ORGANICO, CARTA,
PLASTICA

18 GIOVEDÌ

S. Liberata

19 VENERDÌ

S. Mario martire

20 SABATO

S. Sebastiano

RU, ORGANICO

21 DOMENICA

S. Agnese

22 LUNEDÌ

S. Vincenzo martire

23 MARTEDÌ

S. Emerenziana

8 LUNEDÌ
S. Massimo

9 MARTEDÌ
S. Giuliano martire

10 MERCOLEDÌ RU, ORGANICO, CARTA,
S. Aldo eremita PLASTICA, VERDE

11 GIOVEDÌ
S. Iginio papa

12 VENERDÌ
S. Modesto M.

13 SABATO RU, ORGANICO
S. Ilario

14 DOMENICA
S. Bianca

15 LUNEDÌ
S. Mauro Abate

16 MARTEDÌ
S. Marcello papa

24 MERCOLEDÌ RU, ORGANICO, CARTA,
S. Francesco di Sales PLASTICA

25 GIOVEDÌ
Conversione di S. Paolo

26 VENERDÌ
S. Tito e Timoteo, S. Paola

27 SABATO RU, ORGANICO
S. Angela Merici

28 DOMENICA
S. Valerio, S. Tommaso

29 LUNEDÌ
S. Costanzo, S. Cesario

30 MARTEDÌ
S. Martina, S. Savina

31 MERCOLEDÌ RU, ORGANICO, CARTA,
S. Giovanni Bosco PLASTICA

NOTE

RU= RIFIUTI INDIFFERENZIATI (CASSONETTO GRIGIO)

FEBBRAIO 2024



COMUNE DI NICHELINO
Crediti: Isolarchitetti



LO SAPEVI CHE...

Con il riciclo di 1000/1200 bombolette spray si modella una panchina!

1 GIOVEDÌ
S. Verdiana

2 VENERDÌ
Pres. del Signore

3 SABATO RU, ORGANICO
S. Biagio

4 DOMENICA
S. Gilberto

5 LUNEDÌ
S. Agata

6 MARTEDÌ
S. Paolo Miki

7 MERCOLEDÌ RU, ORGANICO, CARTA,
S. Teodoro martire PLASTICA, VERDE

17 SABATO RU, ORGANICO
S. Donato martire

18 DOMENICA
S. Simone Vescovo

19 LUNEDÌ
S. Mansueto

20 MARTEDÌ
S. Silvano

21 MERCOLEDÌ RU, ORGANICO, CARTA,
S. Eleonora PLASTICA

22 GIOVEDÌ
S. Margherita

23 VENERDÌ
S. Renzo

8 GIOVEDÌ
S. Girolamo Emiliani

9 VENERDÌ
S. Apollonia

10 SABATO RU, ORGANICO
S. Scolastica

11 DOMENICA
Carnevale

12 LUNEDÌ
S. Eulalia

13 MARTEDÌ
Carnevale, m. grasso

14 MERCOLEDÌ RU, ORGANICO, CARTA,
S. Valentino - Le Ceneri PLASTICA

15 GIOVEDÌ
S. Faustino

16 VENERDÌ
S. Giuliana

24 SABATO RU, ORGANICO
S. Mattia

25 DOMENICA
S. Cesario, S. Vittorino

26 LUNEDÌ
S. Faustiniانو

27 MARTEDÌ
S. Leandro

28 MERCOLEDÌ RU, ORGANICO, CARTA,
S. Romano abate PLASTICA

29 GIOVEDÌ
Sant'Augusto Chapdelaine

**TAGLIANDO PER LA FORNITURA ANNUALE DI SACCHI PER LA RACCOLTA
DEGLI IMBALLAGGI IN PLASTICA E RIFIUTI INDIFFERENZIATI**

(da presentare integro ritagliando lungo i lati tratteggiati)

Modalità di ritiro

(Per il ritiro occorre presentare la tessera sanitaria o la tessera Business Card):
Presso l'Ecocentro di Via Lursia angolo Strada Carpice, negli orari di apertura, a partire da marzo 2023



*= 1 rotolo da 30 sacchi



I TAGLIANDI SONO VALIDI DAL 01/03/2023 AL 29/02/2024



COMUNE DI VINOVO
Fonte: Matrimonio.com



COMUNE DI VIRLE PIEMONTE
Fonte: Lavoriamo per Virle FB

AD UN SALTO DAL CAMBIAMENTO!



Grafica ideata da
Ufficio Marketing e Comunicazione di TeknoService



Aut. MBPA/NPCT/CSS/0382/2017

Posteitaliane



NUMERO VERDE CONSORTILE

800.639.639



RIMANI AGGIORNATO

WWW.COVAR14.IT



GESTORE DEL SERVIZIO

