

UN NUOVO APPROCCIO ALL'ECONOMIA CIRCOLARE,
PER RENDERE ANCORA PIÙ BELLE E PULITE
LE NOSTRE CITTÀ!



ECOCALENDARIO 2023

SIAMO AD UN SALTO DAL CAMBIAMENTO!



COMUNE DI
PIOVASCO

ZONA 3

SEI DELLA ZONA 3 SE ABITI IN

- VIA V. ALFIERI
- VIA VOLVERA
- REGIONE ABATE
- REGIONE AIRALE
- REGIONE BONISCONTRO
- REGIONE BRAIDA
- REGIONE BRAIDETTA
- REGIONE BRENTATORI
- REGIONE CANALASSA
- REGIONE CHIANTORE
- REGIONE CIAMPERIA
- REGIONE COLOMBA
- REGIONE COMBE
- REGIONE FARNESA
- REGIONE FRIANA
- REGIONE GENERALA
- REGIONE GIORDA
- REGIONE LUPI
- REGIONE MARITANO
- REGIONE MONPALA'
- REGIONE PALAZZINA
- REGIONE PAUTASSA
- REGIONE PRIVERI
- REGIONE RIVETTA
- REGIONE RONDELLO
- REGIONE TERESINA
- REGIONE TETTI OLLI
- REGIONE TRAPUNE'
- VIA ALLIVELLATORI
- VIA ALPI COZIE
- VIA B. CROCE
- VIA BELLINI
- VIA BERCHET
- VIA BRODOLINI
- VIA CAPPELLA
- VIA CENA
- VIA DA FELTRE
- VIA DE AMICIS
- VIA DEGLI ANEMON*1
- VIA DEI BUCANEVI *
- VIA DEI MUGHETTI *
- VIA DEI PIOPPI
- VIA DEI RANUNCOLI *
- VIA DEI VIGNETI
- VIA DEL CAMPETTO
- VIA DEL PRIORE
- VIA DELEDDA
- VIA DELLE PRIMULE *
- VIA DELLE VIOLE *
- VIA ELIA
- VIA G. PASTORE
- VIA G. ROSSA
- VIA GIUSTI
- VIA GOLDONI
- VIA GUCCIARDINI
- VIA LEOPARDI
- VIA M. BELLISSARIO
- VIA M. CARENA
- VIA MACCHIAVELLI
- VIA MARCHILE CAPPELLA
- VIA MARTIRI DELLA LIBERTA'
- VIA MONGINEVRO
- VIA MONTE BRUNELLO
- VIA MONTE CRISTALLIERA
- VIA MONTE ORSIERA
- VIA MUSINE'
- VIA PASCOLI
- VIA SABA
- VIA SAN BERNARDINO
- VIA SAN GIOVANNI BOSCO
- VIA SAN MARTINO *
- VIA SILVANI
- VIA TRASAGHIS *
- VIA TRE DENTI
- VIA VASARI
- VIALE DELL'ARTIGIANATO
- REGIONE BARBOSCHI *
- VIA DELLE ROSE *
- VIA DEI CICLAMINI *
- VIA DEI COLLI
- REGIONE ALBERE NUOVE *
- REGIONE MORELLA *
- VIA MONTE ROBINET



*Aree oggetto di compostaggio obbligatorio

LE MODALITÀ DI RACCOLTA

Tutte le raccolte avverranno con servizio diurno, l'esposizione dovrà avvenire tra le ore 20,00 del giorno precedente la raccolta e le ore 7,00 del giorno indicato.

LE MODALITÀ DI LAVAGGIO CASSONETTI

I lavaggi sono previsti per i contenitori RU da 120 l in su, per i contenitori ORGANICO da 120 l in su, per i contenitori VETRO da 120 l in su e per i contenitori PLASTICA da 240 l in su. Nei giorni di lavaggio si raccomanda di lasciare esposti i contenitori fino ad avvenuta effettuazione del servizio (indicativamente fino alle ore 18.00)

Vi invitiamo a rispettare scrupolosamente gli orari di esposizione e a segnalare i casi di mancata raccolta al numero 800.639.639 il giorno successivo a quello indicato per il passaggio

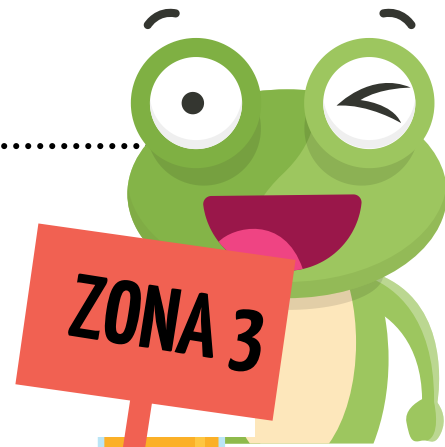

ECOCENTRO



DOVE

L'Ecocentro in
Strada Volvera



QUANDO

Lunedì: 08,00 - 14,00; 16,00 - 18,00
Martedì, Mercoledì, Giovedì e Venerdì: 10,00 - 12,00; 16,00 - 18,00
Sabato: 11,00 - 18,00
(festivi esclusi)

COSA SI PUÒ CONFERIRE



Carta; Cartone; Plastica e lattine; Plastica mista; Verde; Imballaggi in vetro; Pneumatici; Metallo; Legno; Inerti; Ingombranti; Vernici; Oli vegetali; Oli minerali; Abiti usati; Accumulatori al piombo; Toner; Tappi in sughero; Bombolette spray; Imballaggi sporchi; RAEE (Rifiuti di apparecchiature elettriche ed elettroniche: Frigoriferi e congelatori, piccoli e grandi elettrodomestici, TV/PC, Neon, Utensili e Giocattoli elettrici ed elettronici).



LIMITI DI CONFERIMENTO

ATTENZIONE! Collegarsi a www.covar14.it o telefonare al numero verde consortile 800.639.639 per verificare i limiti di conferimento previsti per ciascuna tipologia di rifiuto a seconda del soggetto che accede all'Ecocentro (famiglia o utenza non domestica).



Chi si reca all'ECOCENTRO deve essere residente a Piosasco ed esibire la tessera sanitaria. Le attività commerciali devono invece presentare l'apposita tessera BUSINESS CARD.

ATTENZIONE!

- I rifiuti conferiti devono essere suddivisi per tipologia;
- i rifiuti devono essere scaricati direttamente negli appositi contenitori sulla base di quanto indicato dal personale addetto e dalla segnaletica.

PER MAGGIORI INFORMAZIONI CONSULTA "IL REGOLAMENTO DEI CENTRI DI RACCOLTA" SU
WWW.COVAR14 O CHIAMA IL NUMERO VERDE CONSORTILE 800.639.639



COMUNE DI LA LOGGIA
Crediti: Comune di La Loggia

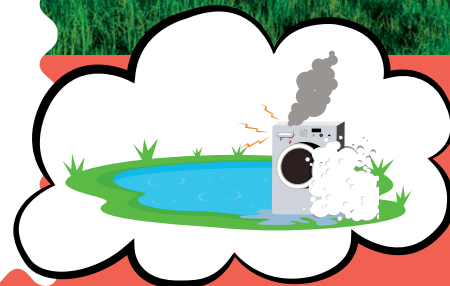

**ABBANDONIAMO LE
CATTIVE ABITUDINI,
NON I RIFIUTI!**

ABC DELLA RACCOLTA DIFFERENZIATA



Segnala i casi di mancata raccolta al numero verde consortile 800.639.639 il giorno successivo a quello indicato per il passaggio



ORGANICO

- ✓ scarti di cucina e avanzi di cibo - fondi di caffè e di the - carta assorbente da cucina - gusci d'uovo - fiori recisi e piante domestiche (senza terriccio) - alimenti avariati - scarti di verdura e di frutta - pane - lettiera organica di piccoli animali domestici - salviette di carta unte - ceneri spente
- ✗ tessuti - cuoio - sfalci - patate - ramaglie - terriccio.



RU - RIFIUTI INDIFFERENZIATI

- ✓ Rifiuti composti da più materiali diversi tra loro (spazzolini, lamette, penne, etc.) - stracci - ceramica - gomme - bacinelle - pannolini e assorbenti - cassette audio CD/DVD - polvere aspirapolvere - giocattoli rotti (non elettronici) - calze
- ✗ Tutti i materiali riciclabili - Rifiuti ingombranti, pericolosi o elettrici (RAEE) - lampadine - pile - farmaci



CARTA E CARTONE

- ✓ giornali, riviste, depliant - imballaggi di carta e cartoncino (scatole della pasta, del sale, etc.) - scatole e scatoloni in cartone - confezioni in tetra pak (latte, succhi di frutta) - ricordarsi di togliere il tappo di plastica
- ✗ carta e cartone sporchi - carta oleata (per alimenti) o plastificata - carta da forno - scontrini - carta chimica in generale



PLASTICA E LATTINE

- ✓ contenitori per liquidi (bibite, acqua) - Flaconi prodotti per l'igiene della casa e della persona - piatti, bicchieri e posate in plastica - vaschette e imballaggi in polistirolo - barattoli d'alluminio per alimenti - lattine di bibite
- ✗ giocattoli - bacinelle - sedie e tavoli in plastica - plastiche dure (spazzolini, penne, etc) - barattoli con residui di sostanze pericolose (vernici, colle, etc.)



VETRO

- ✓ barattoli - bottiglie - vasetti di vetro
- ✗ vetri per specchi - oggetti di ceramica e porcellana - lampadine e tubi al neon - vetro pyrex



Vi invitiamo a rispettare scrupolosamente gli orari di esposizione

ALTRI RIFIUTI



RAEE Rifiuti da Apparecchiature Elettriche ed Elettroniche

All'Ecocentro o consegnati ai punti vendita a fronte di un acquisto del nuovo secondo le disposizioni di Legge vigenti.

Cosa conferire?

Grandi elettrodomestici - Piccoli elettrodomestici - Apparecchiature informatiche e per telecomunicazioni - Apparecchiature di consumo - Apparecchiature di illuminazione - Strumenti elettrici ed elettronici (ad eccezione degli utensili industriali fissi di grandi dimensioni) - Giocattoli e apparecchiature per lo sport e per il tempo libero



VERDE E RAMAGLIE

Nel cassonetto verde oppure all'Ecocentro (per informazioni sul servizio: numero verde consortile 800.639.639).

Cosa conferire?

- ✓ sfalci di erba, potature della siepe - ramaglie - foglie e terriccio - cortecce, segatura e paglia - ceneri di legna (spente) - piante domestiche
- ✗ rifiuti alimentari e scarti di cucina - alimenti liquidi - ossi - lettiere per animali - sacchetti di nylon



FARMACI

Sfusi negli appositi contenitori bianchi posti in prossimità delle farmacie.

I farmaci sono rifiuti speciali, inquinanti per l'ambiente, nel nostro territorio vengono raccolti in modo differenziato.

- ✓ sciroppi, pastiglie, flaconi, pomate - altri farmaci scaduti privi di confezione
- ✗ imballaggi, siringhe, termometri



PILE

Sfuse negli appositi contenitori gialli posti in prossimità delle ferramenta e/o dei negozi di fotografia.

Le pile sono rifiuti pericolosi che non devono essere dispersi nell'ambiente, nel nostro territorio vengono raccolti in modo differenziato.

- ✓ pile e batterie a stilo (es. per torce, radio) o rettangolari - pile a bottone (es. per calcolatrici, orologi)
- ✗ batterie contenenti liquidi - lampadine e lampade a neon



INGOMBRANTI

Ritiro gratuito a domicilio, su prenotazione al numero verde consortile 800.639.639, oppure all'Ecocentro.

**ATTENZIONE!
PER IL RITIRO A
DOMICILIO, IL
MATERIALE VA
ESPOSTO NEL GIORNO
INDICATO AL MOMENTO
DELLA PRENOTAZIONE**

Tutti gli oggetti voluminosi di origine domestica, come ad esempio: divani, mobili, materassi, reti - cucine, frigoriferi, televisori, lavatrici - lavastoviglie, condizionatori

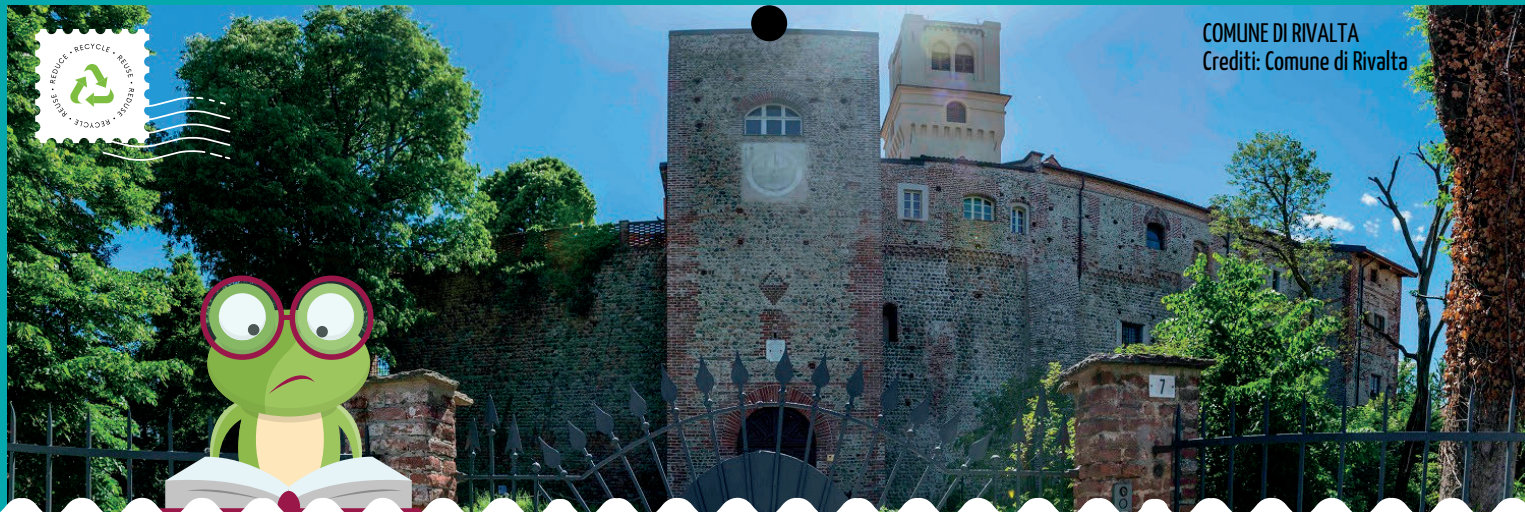

UTENZE NON DOMESTICHE

Le utenze non domestiche selezionate, che attualmente usufruiscono di passaggi di raccolta aggiuntivi rispetto a quanto riportato in calendario, continueranno ad avvalersi dei seguenti servizi:

- **VETRO** - FREQUENZA DI RACCOLTA SETTIMANALE (VENERDI');
- **CARTONE** - FREQUENZA DI RACCOLTA SETTIMANALE (SABATO)
- **PLASTICA** - FREQUENZA DI RACCOLTA SETTIMANALE (VENERDI')

Le utenze non domestiche che effettuano l'**autocompostaggio aerobico**, anche di prossimità o di comunità, per residui costituiti da sostanze naturali non pericolose prodotti nell'ambito delle attività agricole e vivaistiche, possono fruire della **riduzione della TARI** prevista dal Regolamento comunale, iscrivendosi all'Albo dei Compostatori istituito presso il Comune.



ATTENZIONE!

Per tutte le informazioni e per la prenotazione di servizi è a disposizione il numero verde consortile 800.639.639
Ulteriori informazioni sono disponibili sui siti: www.covar14.it www.pegaso03.it

I COLORI DEI CASSONETTI

La normativa UNI 11686 uniforme, per l'Europa, il colore dei contenitori per la raccolta differenziata. Nei prossimi mesi i cassonetti danneggiati saranno sostituiti con quelli dei nuovi colori.

REGOLE PER IL BUON FUNZIONAMENTO DEL SERVIZIO



ESPORRE
i contenitori
solo se pieni



SCHIACCIARE
gli imballaggi
per ridurre il
volume



CONFERIRE
i rifiuti nei
rispettivi
contenitori



RISPETTARE
gli orari di
esposizione



SVUOTARE
gli imballaggi
dal contenuto
residuo



NON ABBANDONARE
i rifiuti
all'esterno dei
contenitori



ATTENZIONE!

Per tutte le informazioni è a disposizione il numero verde consortile 800.639.639
Ulteriori informazioni sono disponibili sui siti: www.covar14.it www.pegaso03.it

MARZO 2023



COMUNE DI CASTAGNOLE
PIEMONTE
Crediti: Comune di
Castagnole Piemonte



LO SAPEVI CHE...

Con il riciclo di 1 cassetta di legno si ottiene un attaccapanni, con 4 pallet si fa una scrivania e con 30 pallet si ottiene un armadio!

1 MERCOLEDÌ
S. Albino

2 GIOVEDÌ
S. Agnese

3 VENERDÌ RU+LAV, ORGANICO+LAV,
S. Cunegonda CARTA, PLASTICA

4 SABATO
S. Casimiro, S. Lucio

5 DOMENICA
II di Quaresima

6 LUNEDÌ
Beata Rosa da V.

7 MARTEDÌ ORGANICO, VERDE
S. Felicità

17 VENERDÌ RU, ORGANICO, CARTA, PLASTICA
S. Patrizio

18 SABATO
S. Salvatore, S. Cirillo

19 DOMENICA
Festa del Papà - IV di Quaresima

20 LUNEDÌ
S. Alessandra m.

21 MARTEDÌ ORGANICO, VERDE
S. Benedetto

22 MERCOLEDÌ
Giornata mondiale dell'acqua

23 GIOVEDÌ
S. Turibio de M.

8 MERCOLEDÌ
Festa della donna

9 GIOVEDÌ
S. Francesca Romana

10 VENERDÌ RU, ORGANICO, CARTA, VETRO,
S. Simplicio Papa PLASTICA

11 SABATO
S. Costantino

12 DOMENICA
III di Quaresima

13 LUNEDÌ
S. Rodrigo

14 MARTEDÌ ORGANICO, VERDE
S. Matilde regina

15 MERCOLEDÌ
S. Luisa

16 GIOVEDÌ
S. Eriberto vescovo

24 VENERDÌ RU, ORGANICO, CARTA, PLASTICA
S. Romolo

25 SABATO
Annunc. del Signore

26 DOMENICA
V di Quaresima

27 LUNEDÌ
S. Ruperto

28 MARTEDÌ ORGANICO
S. Sisto III papa

29 MERCOLEDÌ
S. Secondo martire

30 GIOVEDÌ
S. Amedeo

31 VENERDÌ RU, ORGANICO, CARTA, PLASTICA
S. Beniamino martire

NOTE

LAV = RACCOLTA + LAVAGGIO

RU= RIFIUTI INDIFFERENZIATI (CASSONETTO GRIGIO)

APRILE 2023



COMUNE DI PIOSSASCO
Crediti: Castello Nove Merli



LO SAPEVI CHE...

Il vetro si ricicla da millenni?

Lo facevano anche gli Antichi Romani, fondendo di nuovo i pezzi di vetro rotto!

1 SABATO
S. Venanzio

2 DOMENICA
Le Palme

3 LUNEDÌ
S. Riccardo

4 MARTEDÌ ORGANICO, VERDE
S. Isidoro

5 MERCOLEDÌ
S. Vincenzo Ferrer

6 GIOVEDÌ
S. Guglielmo

7 VENERDÌ RU, ORGANICO, CARTA, VETRO,
S. Ermanno PLASTICA+LAV

17 LUNEDÌ
S. Roberto

18 MARTEDÌ ORGANICO, VERDE
S. Ermogene

19 MERCOLEDÌ
S. Emma

20 GIOVEDÌ
S. Sara

21 VENERDÌ RU, ORGANICO, CARTA, PLASTICA
S. Silvio

22 SABATO
S. Caio

23 DOMENICA
S. Giorgio

8 SABATO
S. Dionigi

9 DOMENICA
S. Pasqua

10 LUNEDÌ
Lunedì dell'Angelo

11 MARTEDÌ ORGANICO, VERDE
S. Gemma

12 MERCOLEDÌ
S. Zeno

13 GIOVEDÌ
S. Martino Papa

14 VENERDÌ RU, ORGANICO, CARTA, PLASTICA
S. Abbondio

15 SABATO
S. Teodoro

16 DOMENICA
S. Lamberto

24 LUNEDÌ ORGANICO*
S. Fedele

25 MARTEDÌ
Festa della Liberazione

26 MERCOLEDÌ
S. Cleto e Marcellino

27 GIOVEDÌ
S. Zita

28 VENERDÌ RU, ORGANICO, CARTA, PLASTICA
S. Valeria

29 SABATO
S. Caterina da Siena

30 DOMENICA
S. Pio V papa

NOTE

LAV = RACCOLTA + LAVAGGIO

RU= RIFIUTI INDIFFERENZIATI (CASSONETTO GRIGIO)

* = TURNO DI RACCOLTA SPOSTATO CAUSA FESTIVITÀ

MAGGIO 2023



COMUNE DI PANCALIERI
Crediti: Gite fuori porta in
Piemonte



LO SAPEVI CHE...

Grazie alle politiche di protezione ambientale e al riciclo di carta e legno, le foreste europee sono in aumento e l'Europa è un paese all'avanguardia in questo!

1 LUNEDÌ

Festa dei lavoratori

2 MARTEDÌ

S. Cesare, S. Atanasio

ORGANICO, VERDE

3 MERCOLEDÌ

SS. Filippo e Giacomo

4 GIOVEDÌ

S. Silvano, S. Nereo

5 VENERDÌ

S. Pellegrino mar.

RU, ORGANICO, CARTA, VETRO,
PLASTICA

6 SABATO

S. Giuditta mar.

7 DOMENICA

S. Flavia

17 MERCOLEDÌ

S. Pasquale Baylon

18 GIOVEDÌ

S. Giovanni I Papa

19 VENERDÌ

S. Celestino V Papa

RU, ORGANICO, CARTA, PLASTICA

20 SABATO

S. Bernardino da S.

21 DOMENICA

S. Vittorio mar.

22 LUNEDÌ

S. Rita da Cascia

23 MARTEDÌ

S. Desiderio vescovo

ORGANICO

8 LUNEDÌ
S. Vittore

9 MARTEDÌ ORGANICO, VERDE
S. Gregorio

10 MERCOLEDÌ
S. Antonino

11 GIOVEDÌ
S. Fabio mar.

12 VENERDÌ RU+LAV, ORGANICO+LAV,
S. Nereo CARTA, PLASTICA

13 SABATO
S. Emma

14 DOMENICA
Festa della mamma

15 LUNEDÌ
S. Torquato

16 MARTEDÌ ORGANICO, VERDE
S. Ubaldo

24 MERCOLEDÌ
B. V. Maria Ausiliatrice

25 GIOVEDÌ
S. Urbano

26 VENERDÌ RU, ORGANICO, CARTA, PLASTICA
S. Filippo Neri

27 SABATO
S. Agostino

28 DOMENICA
S. Emilio M.

29 LUNEDÌ
Ascens. del Signore

30 MARTEDÌ ORGANICO, VERDE
S. Felice I papa

31 MERCOLEDÌ
Visitaz. B.V.M.

NOTE

LAV = RACCOLTA + LAVAGGIO

RU= RIFIUTI INDIFFERENZIATI (CASSONETTO GRIGIO)

GIUGNO 2023



COMUNE DI BEINASCO
Crediti: Alfio Rapisarda



LO SAPEVI CHE...

Con 1500/2000 scatolette di tonno riciclate si può realizzare il telaio di una bicicletta, e con sole 130 lattine un monopattino!

1 GIOVEDÌ
S. Giustino martire

2 VENERDÌ
Festa della Repubblica

3 SABATO RU*, ORGANICO*, CARTA*,
S. Carlo L. List VETRO*, PLASTICA*

4 DOMENICA
SS. Trinità

5 LUNEDÌ
Giornata mondiale dell'ambiente

6 MARTEDÌ ORGANICO, VERDE
S. Norberto vescovo

7 MERCOLEDÌ
S. Roberto vescovo

17 SABATO
S. Adolfo

18 DOMENICA
S. Marina

19 LUNEDÌ
Corpus Domini

20 MARTEDÌ ORGANICO
S. Silverio Papa

21 MERCOLEDÌ
S. Luigi Gonzaga

22 GIOVEDÌ
S. Paolino da Nola

23 VENERDÌ RU, ORGANICO, CARTA, PLASTICA
S. Lanfranco vescovo

8 GIOVEDÌ
S. Medardo vescovo

9 VENERDÌ RU, ORGANICO, CARTA, PLASTICA
S. Primo, S. Efrem

10 SABATO
S. Diana, S. Marcella

11 DOMENICA
S. Barnaba ap.

12 LUNEDÌ
S. Guido, S. Onofrio

13 MARTEDÌ ORGANICO, VERDE
S. Antonio da P.

14 MERCOLEDÌ
S. Eliseo

15 GIOVEDÌ
S. Vito

16 VENERDÌ RU, ORGANICO, CARTA, PLASTICA
S. Aureliano

24 SABATO
Nativ. S. Giovanni B.

25 DOMENICA
S. Guglielmo ab.

26 LUNEDÌ
S. Vigilio vescovo

27 MARTEDÌ ORGANICO, VERDE
S. Cirillo d' Aless.

28 MERCOLEDÌ
S. Attilio

29 GIOVEDÌ
SS. Pietro e Paolo

30 VENERDÌ RU, ORGANICO, CARTA, VETRO,
PLASTICA
SS. Primi martiri

NOTE

RU= RIFIUTI INDIFFERENZIATI (CASSONETTO GRIGIO)

* = TURNO DI RACCOLTA SPOSTATO CAUSA FESTIVITÀ

LUGLIO 2023



COMUNE DI MONCALIERI
Crediti: Vivere Moncalieri



LO SAPEVI CHE...

Le bottiglie di plastica di oggi pesano circa il 15% in meno di dieci anni fa, e la qualità e la sicurezza sono identiche!

1 SABATO
S. Teobaldo erem.

2 DOMENICA
S. Ottone

3 LUNEDÌ
S. Tommaso ap.

4 MARTEDÌ ORGANICO
S. Elisabetta Port.

5 MERCOLEDÌ
S. Antonio M. Zac.

6 GIOVEDÌ
S. Maria Goretti

7 VENERDÌ RU, ORGANICO, CARTA, PLASTICA
S. Claudio

17 LUNEDÌ
S. Alessio

18 MARTEDÌ ORGANICO
S. Federico

19 MERCOLEDÌ
S. Simmaco

20 GIOVEDÌ
S. Margherita

21 VENERDÌ RU, ORGANICO+LAV, CARTA,
PLASTICA
S. Lorenzo da B.

22 SABATO
S. Maria Maddalena

23 DOMENICA
S. Brigida

8 SABATO
S. Adriano

9 DOMENICA
S. Letizia

10 LUNEDÌ
S. Silvana

11 MARTEDÌ ORGANICO, VERDE
S. Benedetto ab.

12 MERCOLEDÌ
S. Fortunato martire

13 GIOVEDÌ
S. Enrico imp.

14 VENERDÌ RU, ORGANICO, CARTA, PLASTICA
S. Camillo De Lellis

15 SABATO
S. Bonaventura

16 DOMENICA
N.S. del Carmelo

24 LUNEDÌ
S. Cristina

25 MARTEDÌ ORGANICO, VERDE
S. Giacomo ap.

26 MERCOLEDÌ
SS. Anna e Gioacchino

27 GIOVEDÌ
S. Lilibiana, S. Aurelio

28 VENERDÌ RU, ORGANICO, CARTA,
VETRO+LAV, PLASTICA
S. Nazario, S. Innocenzo

29 SABATO
S. Marta

30 DOMENICA
S. Pietro Crisologo

31 LUNEDÌ
S. Ignazio di L.

NOTE

LAV = RACCOLTA + LAVAGGIO

RU= RIFIUTI INDIFFERENZIATI (CASSONETTO GRIGIO)

AGOSTO 2023



COMUNE DI VILLASTELLONE
Crediti: Wikipedia



LO SAPEVI CHE...

Per fare una tonnellata di carta dalla cellulosa vergine servono 440.000L d'acqua, mentre per fare la stessa quantità da cellulosa riciclata bastano 1.800 L d'acqua!

1 MARTEDÌ
S. Alfonso

ORGANICO

2 MERCOLEDÌ
S. Eusebio

3 GIOVEDÌ
S. Lidia

4 VENERDÌ
S. Giovanni M. V. RU, ORGANICO, CARTA, PLASTICA

5 SABATO
S. Osvaldo

6 DOMENICA
Trasfigurazione del Signore

7 LUNEDÌ
S. Gaetano da T.

17 GIOVEDÌ
S. Giacinto

18 VENERDÌ
S. Elena RU, ORGANICO, CARTA, PLASTICA

19 SABATO
S. Ludovico

20 DOMENICA
S. Bernardo abate

21 LUNEDÌ
S. Pio X

22 MARTEDÌ
S. Maria Regina ORGANICO, VERDE

23 MERCOLEDÌ
S. Rosa da Lima

8 MARTEDÌ
S. Domenico ORGANICO, VERDE

9 MERCOLEDÌ
S. Romano

10 GIOVEDÌ
S. Lorenzo martire

11 VENERDÌ
S. Chiara RU, ORGANICO, CARTA, PLASTICA

12 SABATO
S. Giuliano

13 DOMENICA
S. Ippolito

14 LUNEDÌ
S. Alfredo ORGANICO*

15 MARTEDÌ
Assunzione di M. Vergine - Ferragosto

16 MERCOLEDÌ
S. Rocco

24 GIOVEDÌ
S. Bartolomeo ap.

25 VENERDÌ
S. Ludovico RU, ORGANICO, CARTA, VETRO,
PLASTICA

26 SABATO
S. Alessandro martire

27 DOMENICA
S. Monica

28 LUNEDÌ
S. Agostino

29 MARTEDÌ
Mart. S. Giov. Battista ORGANICO

30 MERCOLEDÌ
S. Faustina, S. Tecla

31 GIOVEDÌ
S. Aristide martire

NOTE

RU= RIFIUTI INDIFFERENZIATI (CASSONETTO GRIGIO)

* = TURNO DI RACCOLTA SPOSTATO CAUSA FESTIVITÀ

SETTEMBRE 2023



 COMUNE DI CARIGNANO
Crediti: Città di Carignano



LO SAPEVI CHE...

Ogni 3-4 imballaggi in vetro riciclati, si risparmia l'energia necessaria per fabbricare il successivo!

1 VENERDÌ RU, ORGANICO, CARTA, PLASTICA
S. Egidio abate

2 SABATO
S. Elpidio vescovo

3 DOMENICA
S. Gregorio mar.

4 LUNEDÌ
S. Rosalia

5 MARTEDÌ ORGANICO, VERDE
S. Vittorino vescovo

6 MERCOLEDÌ
S. Umberto

7 GIOVEDÌ
S. Regina

17 DOMENICA
S. Roberto Bellarmino

18 LUNEDÌ
S. Sofi a mar.

19 MARTEDÌ ORGANICO, VERDE
S. Gennaro vescovo

20 MERCOLEDÌ
S. Eustachio

21 GIOVEDÌ
S. Matteo apostolo

22 VENERDÌ RU, ORGANICO, CARTA, VETRO,
PLASTICA+LAV
S. Maurizio martire

23 SABATO
S. Pio da Pietralcina

8 VENERDÌ RU, ORGANICO, CARTA, PLASTICA
Natività B. V. Maria

9 SABATO
S. Sergio Papa

10 DOMENICA
S. Nicola da Tolentino

11 LUNEDÌ
S. Diomede martire

12 MARTEDÌ ORGANICO, VERDE
S. Guido

13 MERCOLEDÌ
S. Giovanni Crisostomo

14 GIOVEDÌ
Es. della S. Croce

15 VENERDÌ RU, ORGANICO, CARTA, PLASTICA
B. V. Addolorata

16 SABATO
SS. Cornelio e Cipriano

24 DOMENICA
S. Pacifico conf.

25 LUNEDÌ
S. Aurelia

26 MARTEDÌ ORGANICO
S. Cosimo e Damiano

27 MERCOLEDÌ
S. Vincenzo de Paoli

28 GIOVEDÌ
S. Venceslao martire

29 VENERDÌ RU, ORGANICO, CARTA,
SS. Michele, Gabriele e Raffaele PLASTICA

30 SABATO
S. Girolamo dottore

NOTE

LAV = RACCOLTA + LAVAGGIO

RU= RIFIUTI INDIFFERENZIATI (CASSONETTO GRIGIO)



OTTOBRE 2023



COMUNE DI ORBASSANO
Crediti: Comune di
Orbassano



LO SAPEVI CHE...

Con 27 bottiglie di plastica si fa una felpa di pile e con 67 bottiglie dell'acqua si fa un'imbottitura per un piumino matrimoniale!

1 DOMENICA

S. Teresa di Gesù Bambino

2 LUNEDÌ

SS. Angeli Custodi

3 MARTEDÌ

S. Gerardo

ORGANICO, VERDE

4 MERCOLEDÌ

S. Francesco d'Assisi

5 GIOVEDÌ

S. Placido martire

6 VENERDÌ

S. Bruno

RU, ORGANICO, CARTA, PLASTICA

7 SABATO

B. V. del Rosario

17 MARTEDÌ

S. Ignazio d'Antiochia

ORGANICO, VERDE

18 MERCOLEDÌ

S. Luca Evangelista

19 GIOVEDÌ

S. Isacco mar., S. Laura

20 VENERDÌ

S. Irene

RU, ORGANICO, CARTA, VETRO,
PLASTICA

21 SABATO

S. Orsola

22 DOMENICA

S. Donato vescovo

23 LUNEDÌ

S. Giovanni da Capestrano

8 DOMENICA
S. Pelagia, S. Reparata

9 LUNEDÌ
S. Dionigi

10 MARTEDÌ ORGANICO, VERDE
S. Daniele vescovo

11 MERCOLEDÌ
S. Firmino vescovo

12 GIOVEDÌ
S. Serafino

13 VENERDÌ RU, ORGANICO, CARTA, PLASTICA
S. Edoardo re

14 SABATO
S. Callisto I Papa

15 DOMENICA
S. Teresa d'Avila

16 LUNEDÌ
S. Edvige

24 MARTEDÌ ORGANICO
S. Antonio M.C.

25 MERCOLEDÌ
S. Crispino

26 GIOVEDÌ
S. Evaristo papa

27 VENERDÌ RU, ORGANICO, CARTA, PLASTICA
S. Fiorenzo vescovo

28 SABATO
S. Simone

29 DOMENICA
S. Ermelinda

30 LUNEDÌ
S. Germano vescovo

31 MARTEDÌ ORGANICO, VERDE
Halloween

NOTE
RU= RIFIUTI INDIFFERENZIATI (CASSONETTO GRIGIO)

NOVEMBRE 2023



COMUNE DI OSASIO
Crediti: Santi Diego
Anteriorechiuso



LO SAPEVI CHE...

Ogni anno in Italia, con la sola raccolta di carta e cartone, si risparmiano emissioni nocive equivalenti al blocco totale del traffico per ben 6 giorni e 6 notti!

1 MERCOLEDÌ

Tutti i Santi

2 GIOVEDÌ

Comm. dei defunti

3 VENERDÌ

S. Martino, S. Silvia

RU, ORGANICO, CARTA, PLASTICA

4 SABATO

S. Carlo Borromeo

5 DOMENICA

S. Zaccaria profeta

6 LUNEDÌ

S. Leonardo abate

7 MARTEDÌ

S. Ernesto abate

ORGANICO, VERDE

17 VENERDÌ

S. Elisabetta

RU, ORGANICO, CARTA, VETRO,
PLASTICA

18 SABATO

S. Oddone

19 DOMENICA

S. Fausto martire

20 LUNEDÌ

S. Benigno

21 MARTEDÌ

Pres. B.V. Maria

ORGANICO

22 MERCOLEDÌ

S. Cecilia

23 GIOVEDÌ

S. Clemente papa

8 MERCOLEDÌ
S. Goffredo vescovo

9 GIOVEDÌ
S. Oreste

10 VENERDÌ RU+LAV, ORGANICO+LAV,
S. Leone Magno CARTA, PLASTICA

11 SABATO
S. Martino di Tours

12 DOMENICA
S. Renato

13 LUNEDÌ
S. Diego

14 MARTEDÌ ORGANICO, VERDE
S. Giocondo vescovo

15 MERCOLEDÌ
S. Alberto Magno

16 GIOVEDÌ
S. Margherita di S.

24 VENERDÌ RU, ORGANICO, CARTA, PLASTICA
Cristo Re

25 SABATO
S. Caterina d'Aless.

26 DOMENICA
S. Corrado vescovo

27 LUNEDÌ
Beato Bernardino da Fossa

28 MARTEDÌ ORGANICO, VERDE
S. Giacomo franc.

29 MERCOLEDÌ
S. Saturnino martire

30 GIOVEDÌ
S. Andrea ap.

NOTE

LAV = RACCOLTA + LAVAGGIO

RU= RIFIUTI INDIFFERENZIATI (CASSONETTO GRIGIO)

DICEMBRE 2023



COMUNE DI LOMBRIASCO
Crediti: Comune di
Lombriasco



LO SAPEVI CHE...

Tutte le caffettiere moka prodotte in Italia, circa 7 milioni l'anno, sono di alluminio riciclato?

Bastano 37 lattine per fare una moka da 3 tazze!

1 VENERDÌ RU, ORGANICO, CARTA, PLASTICA
S. Ansano

2 SABATO
S. Bibiana, S. Savino

3 DOMENICA
I d'Avvento

4 LUNEDÌ
S. Barbara

5 MARTEDÌ ORGANICO
S. Giulio

6 MERCOLEDÌ
S. Nicola vescovo

7 GIOVEDÌ
S. Ambrogio vescovo

17 DOMENICA
III d'Avvento

18 LUNEDÌ
S. Malachia

19 MARTEDÌ ORGANICO
S. Fausta, S. Dario

20 MERCOLEDÌ
S. Liberato martire

21 GIOVEDÌ
S. Pietro Canisio

22 VENERDÌ RU, ORGANICO, CARTA, PLASTICA
S. Francesca Cabrini

23 SABATO
S. Vittoria

8 VENERDÌ
Immacolata Concezione

9 SABATO **RU*, ORGANICO*, CARTA*,
S. Siro** **PLASTICA***

10 DOMENICA
II d'Avvento

11 LUNEDÌ
S. Damaso

12 MARTEDÌ **ORGANICO, VERDE**
S. Giovanna

13 MERCOLEDÌ
S. Lucia

14 GIOVEDÌ
S. Giov. della Croce

15 VENERDÌ **RU, ORGANICO, CARTA, VETRO,
S. Valeriano** **PLASTICA**

16 SABATO
S. Albina

24 DOMENICA
IV d'Avvento

25 LUNEDÌ
S. Natale del Signore

26 MARTEDÌ
S. Stefano

27 MERCOLEDÌ **ORGANICO*, VERDE***
S. Giovanni apostolo

28 GIOVEDÌ
SS. Innocenti martiri

29 VENERDÌ **RU, ORGANICO, CARTA, PLASTICA**
S. Tommaso B.

30 SABATO
S. Eugenio V., S. Ruggero

31 DOMENICA
S. Silvestro papa

NOTE

RU= RIFIUTI INDIFFERENZIATI (CASSONETTO GRIGIO)

*** = TURNO DI RACCOLTA SPOSTATO CAUSA FESTIVITÀ**

GENNAIO 2024



COMUNE DI BRUINO
Crediti: Fondo Ambiente
Italiano



LO SAPEVI CHE...

Ogni anno, in Italia, si raccoglie in plastica differenziata
7 volte il volume della Piramide di Cheope in Egitto!

1 LUNEDÌ

Maria Madre di Dio

2 MARTEDÌ

S. Basilio Vescovo

ORGANICO

3 MERCOLEDÌ

S. Genoveffa

4 GIOVEDÌ

S. Ermete

5 VENERDÌ

S. Amelia

RU, ORGANICO, CARTA, PLASTICA

6 SABATO

Epifania

7 DOMENICA

S. Luciano

17 MERCOLEDÌ

S. Antonio Abate

18 GIOVEDÌ

S. Liberata

19 VENERDÌ

S. Mario martire

RU, ORGANICO, CARTA, PLASTICA

20 SABATO

S. Sebastiano

21 DOMENICA

S. Agnese

22 LUNEDÌ

S. Vincenzo martire

23 MARTEDÌ

S. Emerenziana

ORGANICO, VERDE

8 LUNEDÌ
S. Massimo

9 MARTEDÌ ORGANICO
S. Giuliano martire

10 MERCOLEDÌ
S. Aldo eremita

11 GIOVEDÌ
S. Iginio papa

12 VENERDÌ RU, ORGANICO, CARTA, VETRO,
PLASTICA
S. Modesto M.

13 SABATO
S. Ilario

14 DOMENICA
S. Bianca

15 LUNEDÌ
S. Mauro Abate

16 MARTEDÌ ORGANICO
S. Marcello papa

24 MERCOLEDÌ
S. Francesco di Sales

25 GIOVEDÌ
Conversione di S. Paolo

26 VENERDÌ RU, ORGANICO, CARTA, PLASTICA
S. Tito e Timoteo, S. Paola

27 SABATO
S. Angela Merici

28 DOMENICA
S. Valerio, S. Tommaso

29 LUNEDÌ
S. Costanzo, S. Cesario

30 MARTEDÌ ORGANICO
S. Martina, S. Savina

31 MERCOLEDÌ
S. Giovanni Bosco

NOTE

RU= RIFIUTI INDIFFERENZIATI (CASSONETTO GRIGIO)

FEBBRAIO 2024



COMUNE DI NICHELINO
Crediti: Isolarchitetti



LO SAPEVI CHE...

Con il riciclo di 1000/1200 bombolette spray si modella una panchina!

1 GIOVEDÌ
S. Verdiana

2 VENERDÌ RU, ORGANICO, CARTA, PLASTICA
Pres. del Signore

3 SABATO
S. Biagio

4 DOMENICA
S. Gilberto

5 LUNEDÌ
S. Agata

6 MARTEDÌ ORGANICO, VERDE
S. Paolo Miki

7 MERCOLEDÌ
S. Teodoro martire

17 SABATO
S. Donato martire

18 DOMENICA
S. Simone Vescovo

19 LUNEDÌ
S. Mansueto

20 MARTEDÌ ORGANICO, VERDE
S. Silvano

21 MERCOLEDÌ
S. Eleonora

22 GIOVEDÌ
S. Margherita

23 VENERDÌ RU, ORGANICO, CARTA, PLASTICA
S. Renzo

8 GIOVEDÌ
S. Girolamo Emiliani

9 VENERDÌ RU, ORGANICO, CARTA, VETRO,
S. Apollonia PLASTICA

10 SABATO
S. Scolastica

11 DOMENICA
Carnevale

12 LUNEDÌ
S. Eulalia

13 MARTEDÌ ORGANICO
Carnevale, m. grasso

14 MERCOLEDÌ
S. Valentino - Le Ceneri

15 GIOVEDÌ
S. Faustino

16 VENERDÌ RU, ORGANICO, CARTA, PLASTICA
S. Giuliana

24 SABATO
S. Mattia

25 DOMENICA
S. Cesario, S. Vittorino

26 LUNEDÌ
S. Faustiniano

27 MARTEDÌ ORGANICO
S. Leandro

28 MERCOLEDÌ
S. Romano abate

29 GIOVEDÌ
Sant'Augusto Chapdelaine

TAGLIANDO PER LA FORNITURA ANNUALE DI SACCHI PER LA RACCOLTA DEGLI IMBALLAGGI IN PLASTICA

(da presentare integro ritagliando lungo i lati tratteggiati)

Modalità di ritiro

(Per il ritiro occorre presentare la tessera sanitaria o la tessera Business Card):
Presso l'Ecocentro di Strada Volvera, negli orari di apertura.



*= 1 rotolo da 30 sacchi



I TAGLIANDI SONO VALIDI DAL 01/03/2023 AL 29/02/2024



COMUNE DI VINOVO
Fonte: Matrimonio.com



COMUNE DI VIRLE PIEMONTE
Fonte: Lavoriamo per Virle FB

AD UN SALTO DAL CAMBIAMENTO!



Grafica ideata da
Ufficio Marketing e Comunicazione di TeknoService



NUMERO VERDE CONSORTILE

800.639.639



RIMANI AGGIORNATO

WWW.COVAR14.IT



GESTORE DEL SERVIZIO

