

UN NUOVO APPROCCIO ALL'ECONOMIA CIRCOLARE,
PER RENDERE ANCORA PIÙ BELLE E PULITE
LE NOSTRE CITTÀ!



ECOCALENDARIO 2023

SIAMO AD UN SALTO DAL CAMBIAMENTO!



COMUNE DI
TROFARELLO

ZONA 4

SEI DELLA ZONA 4 SE ABITI IN

- PIAZZA GENERALE SUSSIO
- VIA ARMANDO DIAZ
- VIA BACHELET
- VIA CESARE BATTISTI
- VIA CLEO BALBO
- VIA D'ANNUNZIO
- VIA DEI MILLE
- VIA DELLA CONCERTA
- VIA DON TOMMASO MASERA
- VIA FILIPPO TURATI
- VIA GARIBALDI
- VIA GUIDO ROSSA
- VIA ODDINO MORGARI
- VIA PALMIRO TOGLIATTI
- VIA RIGOLFO
- VIA ROMA
- VIA XX SETTEMBRE
- VIA XXIV MAGGIO



LE MODALITÀ DI RACCOLTA

Tutte le raccolte avverranno con servizio diurno, l'esposizione dovrà avvenire tra le ore 22,00 del giorno precedente la raccolta e le ore 6,00 del giorno indicato.

LE MODALITÀ DI LAVAGGIO CASSONETTI

I lavaggi sono previsti per i contenitori RU da 120 l in su, per i contenitori ORGANICO da 120 l in su e per i contenitori VETRO da 120 l in su. Nei giorni di lavaggio si raccomanda di lasciare esposti i contenitori fino ad avvenuta effettuazione del servizio (indicativamente fino alle ore 18.00)

Vi invitiamo a rispettare scrupolosamente gli orari di esposizione e a segnalare i casi di mancata raccolta al numero 800.639.639 il giorno successivo a quello indicato per il passaggio

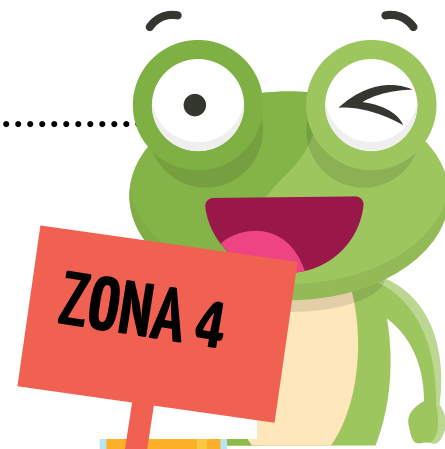

ECOCENTRO



DOVE

L'Ecocentro in Via
Croce Rossa



QUANDO

ESTATE (1 aprile - 31 ottobre)
Lunedì, Martedì e Venerdì: 14,00 - 18,00
Mercoledì e Giovedì: 8,30 - 12,30
Sabato: 9,00 - 12,00; 14,00 - 18,00

INVERNO (1 novembre - 31 marzo)
Lunedì e Venerdì: 13,00 - 17,00
Martedì: 14,00 - 18,00
Mercoledì e Giovedì: 8,30 - 12,30
Sabato: 9,00 - 12,00; 13,00 - 17,00
(festivi esclusi)

COSA SI PUÒ CONFERIRE



Carta e cartone; Plastica mista; Verde; Pneumatici; Metallo; Legno; Inerti; Ingombranti; Vernici; Oli vegetali; Oli minerali; Abiti usati; Accumulatori al piombo; Toner; Tappi in sughero; Bombole spray; Imballaggi sporchi; RAEE (Rifiuti di apparecchiature elettriche ed elettroniche: Frigoriferi e congelatori, piccoli e grandi elettrodomestici, TV/PC, Neon, Utensili e Giocattoli elettrici ed elettronici).



LIMITI DI CONFERIMENTO

ATTENZIONE! Collegarsi a www.covar14.it o telefonare al numero verde consortile 800.639.639 per verificare i limiti di conferimento previsti per ciascuna tipologia di rifiuto a seconda del soggetto che accede all'Ecocentro (famiglia o utenza non domestica).



Chi si reca all'ECOCENTRO deve essere residente a Trofarello ed esibire la tessera sanitaria. Le attività commerciali devono invece presentare l'apposita tessera BUSINESS CARD.

ATTENZIONE!

- I rifiuti conferiti devono essere suddivisi per tipologia;
- i rifiuti devono essere scaricati direttamente negli appositi contenitori sulla base di quanto indicato dal personale addetto e dalla segnaletica.

PER MAGGIORI INFORMAZIONI CONSULTA "IL REGOLAMENTO DEI CENTRI DI RACCOLTA" SU
WWW.COVAR14 O CHIAMA IL NUMERO VERDE CONSORTILE 800.639.639



COMUNE DI LA LOGGIA
Crediti: Comune di La Loggia

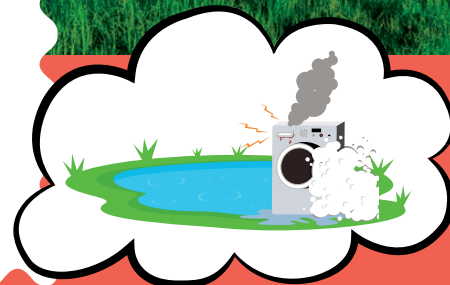

**ABBANDONIAMO LE
CATTIVE ABITUDINI,
NON I RIFIUTI!**

ABC DELLA RACCOLTA DIFFERENZIATA



Segnala i casi di mancata raccolta al numero verde consortile 800.639.639 il giorno successivo a quello indicato per il passaggio



ORGANICO

- ✓ scarti di cucina e avanzi di cibo - fondi di caffè e di the - carta assorbente da cucina - gusci d'uovo - fiori recisi e piante domestiche (senza terriccio) - alimenti avariati - scarti di verdura e di frutta - pane - lettiera organica di piccoli animali domestici - salviette di carta unte - ceneri spente
- ✗ tessuti - cuoio - sfalci - patate - ramaglie - terriccio.



RU - RIFIUTI INDIFFERENZIATI

- ✓ Rifiuti composti da più materiali diversi tra loro (spazzolini, lamette, penne, etc.) - stracci - ceramica - gomme - bacinelle - pannolini e assorbenti - cassette audio CD/DVD - polvere aspirapolvere - giocattoli rotti (non elettronici) - calze
- ✗ Tutti i materiali riciclabili - Rifiuti ingombranti, pericolosi o elettrici (RAEE) - lampadine - pile - farmaci



CARTA E CARTONE

- ✓ giornali, riviste, depliant - imballaggi di carta e cartoncino (scatole della pasta, del sale, etc.) - scatole e scatoloni in cartone - confezioni in tetra pak (latte, succhi di frutta) - ricordarsi di togliere il tappo di plastica
- ✗ carta e cartone sporchi - carta oleata (per alimenti) o plastificata - carta da forno - scontrini - carta chimica in generale



PLASTICA E LATTINE

- ✓ contenitori per liquidi (bibite, acqua) - Flaconi prodotti per l'igiene della casa e della persona - piatti, bicchieri e posate in plastica - vaschette e imballaggi in polistirolo - barattoli d'alluminio per alimenti - lattine di bibite
- ✗ giocattoli - bacinelle - sedie e tavoli in plastica - plastiche dure (spazzolini, penne, etc) - barattoli con residui di sostanze pericolose (vernici, colle, etc.)



VETRO

- ✓ barattoli - bottiglie - vasetti di vetro
- ✗ vetri per specchi - oggetti di ceramica e porcellana - lampadine e tubi al neon - vetro pyrex



Vi invitiamo a rispettare scrupolosamente gli orari di esposizione

ALTRI RIFIUTI



RAEE Rifiuti da Apparecchiature Elettriche ed Elettroniche

All'Ecocentro o consegnati ai punti vendita a fronte di un acquisto del nuovo secondo le disposizioni di Legge vigenti.

Cosa conferire?

Grandi elettrodomestici - Piccoli elettrodomestici - Apparecchiature informatiche e per telecomunicazioni - Apparecchiature di consumo - Apparecchiature di illuminazione - Strumenti elettrici ed elettronici (ad eccezione degli utensili industriali fissi di grandi dimensioni) - Giocattoli e apparecchiature per lo sport e per il tempo libero



VERDE E RAMAGLIE

Nel cassonetto verde oppure all'Ecocentro (per informazioni sul servizio: numero verde consortile 800.639.639).

Cosa conferire?

- ✓ sfalci di erba, potature della siepe - ramaglie - foglie e terriccio - cortecce, segatura e paglia - ceneri di legna (spente) - piante domestiche
- ✗ rifiuti alimentari e scarti di cucina - alimenti liquidi - ossi - lettiere per animali - sacchetti di nylon



FARMACI

Sfusi negli appositi contenitori bianchi posti in prossimità delle farmacie.

I farmaci sono rifiuti speciali, inquinanti per l'ambiente, nel nostro territorio vengono raccolti in modo differenziato.

- ✓ sciroppi, pastiglie, flaconi, pomate - altri farmaci scaduti privi di confezione
- ✗ imballaggi, siringhe, termometri



PILE

Sfuse negli appositi contenitori gialli posti in prossimità delle ferramenta e/o dei negozi di fotografia.

Le pile sono rifiuti pericolosi che non devono essere dispersi nell'ambiente, nel nostro territorio vengono raccolti in modo differenziato.

- ✓ pile e batterie a stilo (es. per torce, radio) o rettangolari - pile a bottone (es. per calcolatrici, orologi)
- ✗ batterie contenenti liquidi - lampadine e lampade a neon



INGOMBRANTI

Ritiro gratuito a domicilio, su prenotazione al numero verde consortile 800.639.639, oppure all'Ecocentro.

**ATTENZIONE!
PER IL RITIRO A
DOMICILIO, IL
MATERIALE VA
ESPOSTO NEL GIORNO
INDICATO AL MOMENTO
DELLA PRENOTAZIONE**

Tutti gli oggetti voluminosi di origine domestica, come ad esempio: divani, mobili, materassi, reti - cucine, frigoriferi, televisori, lavatrici - lavastoviglie, condizionatori

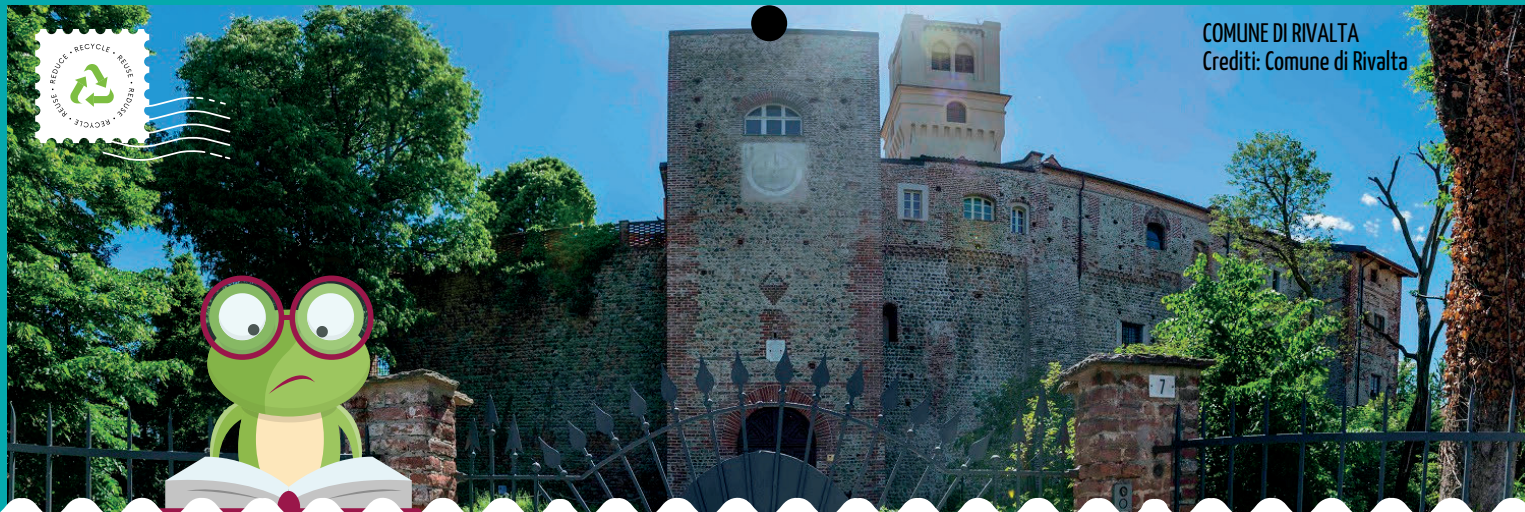

UTENZE NON DOMESTICHE

Le utenze non domestiche selezionate, che attualmente usufruiscono di passaggi di raccolta aggiuntivi rispetto a quanto riportato in calendario, continueranno ad avvalersi dei seguenti servizi:

- **VETRO** - FREQUENZA DI RACCOLTA SETTIMANALE (SABATO);
- **CARTONE** - FREQUENZA DI RACCOLTA SETTIMANALE (GIOVEDÌ).

Le utenze non domestiche che effettuano l'**autocompostaggio aerobico**, anche di prossimità o di comunità, per residui costituiti da sostanze naturali non pericolose prodotti nell'ambito delle attività agricole e vivaistiche, possono fruire della **riduzione della TARI** prevista dal Regolamento comunale, iscrivendosi all'Albo dei Compostatori istituito presso il Comune.



ATTENZIONE!

Per tutte le informazioni e per la prenotazione di servizi è a disposizione il numero verde consortile 800.639.639
Ulteriori informazioni sono disponibili sui siti: www.covar14.it www.pegaso03.it

I COLORI DEI CASSONETTI

La normativa UNI 11686 uniforme, per l'Europa, il colore dei contenitori per la raccolta differenziata. Nei prossimi mesi i cassonetti danneggiati saranno sostituiti con quelli dei nuovi colori.

REGOLE PER IL BUON FUNZIONAMENTO DEL SERVIZIO



ESPORRE
i contenitori
solo se pieni



SCHIACCIARE
gli imballaggi
per ridurre il
volume



CONFERIRE
i rifiuti nei
rispettivi
contenitori



RISPETTARE
gli orari di
esposizione



SVUOTARE
gli imballaggi
dal contenuto
residuo



NON ABBANDONARE
i rifiuti
all'esterno dei
contenitori



ATTENZIONE!

Per tutte le informazioni è a disposizione il numero verde consortile 800.639.639
Ulteriori informazioni sono disponibili sui siti: www.covar14.it www.pegaso03.it

MARZO 2023



COMUNE DI CASTAGNOLE
PIEMONTE
Crediti: Comune di
Castagnole Piemonte



LO SAPEVI CHE...

Con il riciclo di 1 cassetta di legno si ottiene un attaccapanni, con 4 pallet si fa una scrivania e con 30 pallet si ottiene un armadio!

1 MERCOLEDÌ ORGANICO
S. Albino

2 GIOVEDÌ RU, CARTA, VETRO, PLASTICA
S. Agnese

3 VENERDÌ
S. Cunegonda

4 SABATO ORGANICO
S. Casimiro, S. Lucio

5 DOMENICA
II di Quaresima

6 LUNEDÌ
Beata Rosa da V.

7 MARTEDÌ VERDE
S. Felicità

17 VENERDÌ
S. Patrizio

18 SABATO ORGANICO
S. Salvatore, S. Cirillo

19 DOMENICA
Festa del Papà - IV di Quaresima

20 LUNEDÌ
S. Alessandra m.

21 MARTEDÌ VERDE
S. Benedetto

22 MERCOLEDÌ ORGANICO+LAV
Giornata mondiale dell'acqua

23 GIOVEDÌ
S. Turibio de M. RU, CARTA, PLASTICA

8 MERCOLEDÌ ORGANICO
Festa della donna

9 GIOVEDÌ RU, CARTA, PLASTICA
S. Francesca Romana

10 VENERDÌ
S. Simplicio Papa

11 SABATO ORGANICO
S. Costantino

12 DOMENICA
III di Quaresima

13 LUNEDÌ
S. Rodrigo

14 MARTEDÌ VERDE
S. Matilde regina

15 MERCOLEDÌ ORGANICO
S. Luisa

16 GIOVEDÌ RU+LAV, CARTA, PLASTICA
S. Eriberto vescovo

24 VENERDÌ
S. Romolo

25 SABATO ORGANICO
Annunc. del Signore

26 DOMENICA
V di Quaresima

27 LUNEDÌ
S. Ruperto

28 MARTEDÌ VERDE
S. Sisto III papa

29 MERCOLEDÌ ORGANICO
S. Secondo martire

30 GIOVEDÌ RU, CARTA, VETRO, PLASTICA
S. Amedeo

31 VENERDÌ
S. Beniamino martire

NOTE

LAV = RACCOLTA + LAVAGGIO

RU= RIFIUTI INDIFFERENZIATI (CASSONETTO GRIGIO)

APRILE 2023



COMUNE DI PIOSSASCO
Crediti: Castello Nove Merli



LO SAPEVI CHE...

Il vetro si ricicla da millenni?

Lo facevano anche gli Antichi Romani, fondendo di nuovo i pezzi di vetro rotto!

1 SABATO
S. Venanzio

ORGANICO

2 DOMENICA
Le Palme

3 LUNEDÌ
S. Riccardo

4 MARTEDÌ
S. Isidoro

VERDE

5 MERCOLEDÌ
S. Vincenzo Ferrer

ORGANICO

6 GIOVEDÌ
S. Guglielmo

RU, CARTA, PLASTICA

7 VENERDÌ
S. Ermanno

17 LUNEDÌ
S. Roberto

18 MARTEDÌ
S. Ermogene

VERDE

19 MERCOLEDÌ
S. Emma

ORGANICO

20 GIOVEDÌ
S. Sara

RU, CARTA, PLASTICA

21 VENERDÌ
S. Silvio

22 SABATO
S. Caio

ORGANICO

23 DOMENICA
S. Giorgio

8 SABATO ORGANICO
S. Dionigi

9 DOMENICA
S. Pasqua

10 LUNEDÌ
Lunedì dell'Angelo

11 MARTEDÌ
S. Gemma

12 MERCOLEDÌ ORGANICO
S. Zeno

13 GIOVEDÌ RU, CARTA, PLASTICA
S. Martino Papa

14 VENERDÌ
S. Abbondio

15 SABATO ORGANICO
S. Teodoro

16 DOMENICA
S. Lamberto

24 LUNEDÌ
S. Fedele

25 MARTEDÌ
Festa della Liberazione

26 MERCOLEDÌ ORGANICO
S. Cleto e Marcellino

27 GIOVEDÌ RU, CARTA, VETRO, PLASTICA
S. Zita

28 VENERDÌ
S. Valeria

29 SABATO ORGANICO
S. Caterina da Siena

30 DOMENICA
S. Pio V papa

NOTE

RU= RIFIUTI INDIFFERENZIATI (CASSONETTO GRIGIO)



MAGGIO 2023



COMUNE DI PANCALIERI
Crediti: Gite fuori porta in
Piemonte



LO SAPEVI CHE...

Grazie alle politiche di protezione ambientale e al riciclo di carta e legno, le foreste europee sono in aumento e l'Europa è un paese all'avanguardia in questo!

1 LUNEDÌ

Festa dei lavoratori

2 MARTEDÌ

S. Cesare, S. Atanasio

VERDE

3 MERCOLEDÌ

SS. Filippo e Giacomo

ORGANICO

4 GIOVEDÌ

S. Silvano, S. Nereo

RU, CARTA, PLASTICA

5 VENERDÌ

S. Pellegrino mar.

6 SABATO

S. Giuditta mar.

ORGANICO

7 DOMENICA

S. Flavia

17 MERCOLEDÌ

S. Pasquale Baylon

ORGANICO

18 GIOVEDÌ

S. Giovanni I Papa

RU, CARTA, PLASTICA

19 VENERDÌ

S. Celestino V Papa

20 SABATO

S. Bernardino da S.

ORGANICO

21 DOMENICA

S. Vittorio mar.

22 LUNEDÌ

S. Rita da Cascia

23 MARTEDÌ

S. Desiderio vescovo

VERDE

8 LUNEDÌ
S. Vittore

9 MARTEDÌ VERDE
S. Gregorio

10 MERCOLEDÌ ORGANICO
S. Antonino

11 GIOVEDÌ RU, CARTA, PLASTICA
S. Fabio mar.

12 VENERDÌ
S. Nereo

13 SABATO ORGANICO
S. Emma

14 DOMENICA
Festa della mamma

15 LUNEDÌ
S. Torquato

16 MARTEDÌ VERDE
S. Ubaldo

24 MERCOLEDÌ ORGANICO+LAV
B. V. Maria Ausiliatrice

25 GIOVEDÌ RU, CARTA, VETRO+LAV,
PLASTICA
S. Urbano

26 VENERDÌ
S. Filippo Neri

27 SABATO ORGANICO
S. Agostino

28 DOMENICA
S. Emilio M.

29 LUNEDÌ
Ascens. del Signore

30 MARTEDÌ VERDE
S. Felice I papa

31 MERCOLEDÌ ORGANICO
Visitaz. B.V.M.

NOTE

LAV = RACCOLTA + LAVAGGIO

RU= RIFIUTI INDIFFERENZIATI (CASSONETTO GRIGIO)

GIUGNO 2023



COMUNE DI BEINASCO
Crediti: Alfio Rapisarda



LO SAPEVI CHE...

Con 1500/2000 scatolette di tonno riciclate si può realizzare il telaio di una bicicletta, e con sole 130 lattine un monopattino!

1 GIOVEDÌ RU, CARTA, PLASTICA
S. Giustino martire

2 VENERDÌ Festa della Repubblica

3 SABATO ORGANICO
S. Carlo L. List

4 DOMENICA SS. Trinità

5 LUNEDÌ Giornata mondiale dell'ambiente

6 MARTEDÌ VERDE
S. Norberto vescovo

7 MERCOLEDÌ ORGANICO
S. Roberto vescovo

17 SABATO ORGANICO
S. Adolfo

18 DOMENICA S. Marina

19 LUNEDÌ Corpus Domini

20 MARTEDÌ VERDE
S. Silverio Papa

21 MERCOLEDÌ ORGANICO
S. Luigi Gonzaga

22 GIOVEDÌ RU, CARTA, VETRO, PLASTICA
S. Paolino da Nola

23 VENERDÌ S. Lanfranco vescovo

8 GIOVEDÌ RU, CARTA, PLASTICA
S. Medardo vescovo

9 VENERDÌ
S. Primo, S. Efrem

10 SABATO ORGANICO
S. Diana, S. Marcella

11 DOMENICA
S. Barnaba ap.

12 LUNEDÌ
S. Guido, S. Onofrio

13 MARTEDÌ VERDE
S. Antonio da P.

14 MERCOLEDÌ ORGANICO
S. Eliseo

15 GIOVEDÌ RU, CARTA, PLASTICA
S. Vito

16 VENERDÌ
S. Aureliano

24 SABATO ORGANICO
Nativ. S. Giovanni B.

25 DOMENICA
S. Guglielmo ab.

26 LUNEDÌ
S. Vigilio vescovo

27 MARTEDÌ VERDE
S. Cirillo d' Aless.

28 MERCOLEDÌ ORGANICO
S. Attilio

29 GIOVEDÌ RU, CARTA, PLASTICA
SS. Pietro e Paolo

30 VENERDÌ
SS. Primi martiri

NOTE

RU= RIFIUTI INDIFFERENZIATI (CASSONETTO GRIGIO)



LUGLIO 2023



COMUNE DI MONCALIERI
Crediti: Vivere Moncalieri



LO SAPEVI CHE...

Le bottiglie di plastica di oggi pesano circa il 15% in meno di dieci anni fa, e la qualità e la sicurezza sono identiche!

1 SABATO
S. Teobaldo erem. ORGANICO

2 DOMENICA
S. Ottone

3 LUNEDÌ
S. Tommaso ap.

4 MARTEDÌ
S. Elisabetta Port. VERDE

5 MERCOLEDÌ
S. Antonio M. Zac. ORGANICO+LAV

6 GIOVEDÌ
S. Maria Goretti RU+LAV, CARTA, PLASTICA

7 VENERDÌ
S. Claudio

17 LUNEDÌ
S. Alessio

18 MARTEDÌ
S. Federico VERDE

19 MERCOLEDÌ
S. Simmaco ORGANICO

20 GIOVEDÌ
S. Margherita RU, CARTA, VETRO, PLASTICA

21 VENERDÌ
S. Lorenzo da B.

22 SABATO
S. Maria Maddalena ORGANICO

23 DOMENICA
S. Brigida

8 SABATO ORGANICO
S. Adriano

9 DOMENICA
S. Letizia

10 LUNEDÌ
S. Silvana

11 MARTEDÌ VERDE
S. Benedetto ab.

12 MERCOLEDÌ ORGANICO
S. Fortunato martire

13 GIOVEDÌ RU, CARTA, PLASTICA
S. Enrico imp.

14 VENERDÌ
S. Camillo De Lellis

15 SABATO ORGANICO
S. Bonaventura

16 DOMENICA
N.S. del Carmelo

24 LUNEDÌ
S. Cristina

25 MARTEDÌ VERDE
S. Giacomo ap.

26 MERCOLEDÌ ORGANICO
SS. Anna e Gioacchino

27 GIOVEDÌ RU, CARTA, PLASTICA
S. Lilibiana, S. Aurelio

28 VENERDÌ
S. Nazario, S. Innocenzo

29 SABATO ORGANICO
S. Marta

30 DOMENICA
S. Pietro Crisologo

31 LUNEDÌ
S. Ignazio di L.

NOTE

LAV = RACCOLTA + LAVAGGIO

RU= RIFIUTI INDIFFERENZIATI (CASSONETTO GRIGIO)



AGOSTO 2023



COMUNE DI VILLASTELLONE
Crediti: Wikipedia



LO SAPEVI CHE...

Per fare una tonnellata di carta dalla cellulosa vergine servono 440.000L d'acqua, mentre per fare la stessa quantità da cellulosa riciclata bastano 1.800 L d'acqua!

1 MARTEDÌ

S. Alfonso

VERDE

2 MERCOLEDÌ

S. Eusebio

ORGANICO+LAV

3 GIOVEDÌ

S. Lidia

RU, CARTA, PLASTICA

4 VENERDÌ

S. Giovanni M. V.

5 SABATO

S. Osvaldo

ORGANICO

6 DOMENICA

Trasfigurazione del Signore

7 LUNEDÌ

S. Gaetano da T.

17 GIOVEDÌ

S. Giacinto

RU, CARTA, VETRO, PLASTICA

18 VENERDÌ

S. Elena

19 SABATO

S. Ludovico

ORGANICO

20 DOMENICA

S. Bernardo abate

21 LUNEDÌ

S. Pio X

22 MARTEDÌ

S. Maria Regina

VERDE

23 MERCOLEDÌ

S. Rosa da Lima

ORGANICO

8 MARTEDÌ VERDE
S. Domenico

9 MERCOLEDÌ ORGANICO
S. Romano

10 GIOVEDÌ RU, CARTA, PLASTICA
S. Lorenzo martire

11 VENERDÌ
S. Chiara

12 SABATO ORGANICO
S. Giuliano

13 DOMENICA
S. Ippolito

14 LUNEDÌ
S. Alfredo

15 MARTEDÌ
Assunzione di M. Vergine - Ferragosto

16 MERCOLEDÌ ORGANICO
S. Rocco

24 GIOVEDÌ RU, CARTA, PLASTICA
S. Bartolomeo ap.

25 VENERDÌ
S. Ludovico

26 SABATO ORGANICO
S. Alessandro martire

27 DOMENICA
S. Monica

28 LUNEDÌ
S. Agostino

29 MARTEDÌ VERDE
Mart. S. Giov. Battista

30 MERCOLEDÌ ORGANICO
S. Faustina, S. Tecla

31 GIOVEDÌ RU, CARTA, PLASTICA
S. Aristide martire

NOTE

LAV = RACCOLTA + LAVAGGIO

RU= RIFIUTI INDIFFERENZIATI (CASSONETTO GRIGIO)



SETTEMBRE 2023



 COMUNE DI CARIGNANO
Crediti: Città di Carignano

 pegaso⁰³  covar14

LO SAPEVI CHE...

Ogni 3-4 imballaggi in vetro riciclati, si risparmia l'energia necessaria per fabbricare il successivo!

1 VENERDÌ
S. Egidio abate

2 SABATO ORGANICO
S. Elpidio vescovo

3 DOMENICA
S. Gregorio mar.

4 LUNEDÌ
S. Rosalia

5 MARTEDÌ VERDE
S. Vittorino vescovo

6 MERCOLEDÌ ORGANICO+LAV
S. Umberto

7 GIOVEDÌ RU+LAV, CARTA, PLASTICA
S. Regina

17 DOMENICA
S. Roberto Bellarmino

18 LUNEDÌ
S. Sofi a mar.

19 MARTEDÌ VERDE
S. Gennaro vescovo

20 MERCOLEDÌ ORGANICO
S. Eustachio

21 GIOVEDÌ RU, CARTA, PLASTICA
S. Matteo apostolo

22 VENERDÌ
S. Maurizio martire

23 SABATO ORGANICO
S. Pio da Pietralcina

8 VENERDÌ
Natività B. V. Maria

9 SABATO ORGANICO
S. Sergio Papa

10 DOMENICA
S. Nicola da Tolentino

11 LUNEDÌ
S. Diomede martire

12 MARTEDÌ VERDE
S. Guido

13 MERCOLEDÌ ORGANICO
S. Giovanni Crisostomo

14 GIOVEDÌ RU, CARTA, VETRO+LAV,
PLASTICA
Es. della S. Croce

15 VENERDÌ
B. V. Addolorata

16 SABATO ORGANICO
SS. Cornelio e Cipriano

24 DOMENICA
S. Pacifico conf.

25 LUNEDÌ
S. Aurelia

26 MARTEDÌ VERDE
S. Cosimo e Damiano

27 MERCOLEDÌ ORGANICO
S. Vincenzo de Paoli

28 GIOVEDÌ RU, CARTA, PLASTICA
S. Venceslao martire

29 VENERDÌ
SS. Michele, Gabriele e Raffaele

30 SABATO ORGANICO
S. Girolamo dottore

NOTE

LAV = RACCOLTA + LAVAGGIO

RU= RIFIUTI INDIFFERENZIATI (CASSONETTO GRIGIO)

OTTOBRE 2023



COMUNE DI ORBASSANO
Crediti: Comune di
Orbassano



LO SAPEVI CHE...

Con 27 bottiglie di plastica si fa una felpa di pile e con 67 bottiglie dell'acqua si fa un'imbottitura per un piumino matrimoniale!

1 DOMENICA
S. Teresa di Gesù Bambino

2 LUNEDÌ
SS. Angeli Custodi

3 MARTEDÌ VERDE
S. Gerardo

4 MERCOLEDÌ ORGANICO
S. Francesco d'Assisi

5 GIOVEDÌ RU, CARTA, PLASTICA
S. Placido martire

6 VENERDÌ
S. Bruno

7 SABATO ORGANICO
B. V. del Rosario

17 MARTEDÌ VERDE
S. Ignazio d'Antiochia

18 MERCOLEDÌ ORGANICO
S. Luca Evangelista

19 GIOVEDÌ RU, CARTA, PLASTICA
S. Isacco mar., S. Laura

20 VENERDÌ
S. Irene

21 SABATO ORGANICO
S. Orsola

22 DOMENICA
S. Donato vescovo

23 LUNEDÌ
S. Giovanni da Capestrano

8 DOMENICA
S. Pelagia, S. Reparata

9 LUNEDÌ
S. Dionigi

10 MARTEDÌ VERDE
S. Daniele vescovo

11 MERCOLEDÌ ORGANICO
S. Firmino vescovo

12 GIOVEDÌ RU, CARTA, VETRO, PLASTICA
S. Serafino

13 VENERDÌ
S. Edoardo re

14 SABATO ORGANICO
S. Callisto I Papa

15 DOMENICA
S. Teresa d'Avila

16 LUNEDÌ
S. Edvige

24 MARTEDÌ VERDE
S. Antonio M.C.

25 MERCOLEDÌ ORGANICO+LAV
S. Crispino

26 GIOVEDÌ RU, CARTA, PLASTICA
S. Evaristo papa

27 VENERDÌ
S. Fiorenzo vescovo

28 SABATO ORGANICO
S. Simone

29 DOMENICA
S. Ermelinda

30 LUNEDÌ
S. Germano vescovo

31 MARTEDÌ
Halloween

NOTE

LAV = RACCOLTA + LAVAGGIO

RU= RIFIUTI INDIFFERENZIATI (CASSONETTO GRIGIO)

NOVEMBRE 2023



COMUNE DI OSASIO
Crediti: Santi Diego
Anteriorechiuso



LO SAPEVI CHE...

Ogni anno in Italia, con la sola raccolta di carta e cartone, si risparmiano emissioni nocive equivalenti al blocco totale del traffico per ben 6 giorni e 6 notti!

1 MERCOLEDÌ

Tutti i Santi

2 GIOVEDÌ

Comm. dei defunti

RU, **ORGANICO***, CARTA,
PLASTICA

3 VENERDÌ

S. Martino, S. Silvia

4 SABATO

S. Carlo Borromeo

ORGANICO

5 DOMENICA

S. Zaccaria profeta

6 LUNEDÌ

S. Leonardo abate

7 MARTEDÌ

S. Ernesto abate

VERDE

17 VENERDÌ

S. Elisabetta

18 SABATO

S. Oddone

ORGANICO

19 DOMENICA

S. Fausto martire

20 LUNEDÌ

S. Benigno

21 MARTEDÌ

Pres. B.V. Maria

VERDE

22 MERCOLEDÌ

S. Cecilia

ORGANICO

23 GIOVEDÌ

S. Clemente papa

RU, CARTA, PLASTICA

8 **MERCOLEDÌ** ORGANICO
S. Goffredo vescovo

9 **GIOVEDÌ** RU, CARTA, VETRO, PLASTICA
S. Oreste

10 **VENERDÌ**
S. Leone Magno

11 **SABATO** ORGANICO
S. Martino di Tours

12 **DOMENICA**
S. Renato

13 **LUNEDÌ**
S. Diego

14 **MARTEDÌ** VERDE
S. Giocondo vescovo

15 **MERCOLEDÌ** ORGANICO
S. Alberto Magno

16 **GIOVEDÌ** RU, CARTA, PLASTICA
S. Margherita di S.

24 **VENERDÌ**
Cristo Re

25 **SABATO** ORGANICO
S. Caterina d'Aless.

26 **DOMENICA**
S. Corrado vescovo

27 **LUNEDÌ**
Beato Bernardino da Fossa

28 **MARTEDÌ** VERDE
S. Giacomo franc.

29 **MERCOLEDÌ** ORGANICO
S. Saturnino martire

30 **GIOVEDÌ** RU, CARTA, PLASTICA
S. Andrea ap.

NOTE

RU= RIFIUTI INDIFFERENZIATI (CASSONETTO GRIGIO)

* = TURNO DI RACCOLTA SPOSTATO CAUSA FESTIVITÀ



DICEMBRE 2023



COMUNE DI LOMBRIASCO
Crediti: Comune di
Lombriasco



LO SAPEVI CHE...

Tutte le caffettiere moka prodotte in Italia, circa 7 milioni l'anno, sono di alluminio riciclato? Bastano 37 lattine per fare una moka da 3 tazze!

1 VENERDÌ

S. Ansano

2 SABATO

S. Bibiana, S. Savino

ORGANICO

3 DOMENICA

I d'Avvento

4 LUNEDÌ

S. Barbara

5 MARTEDÌ

S. Giulio

6 MERCOLEDÌ

S. Nicola vescovo

ORGANICO

7 GIOVEDÌ

S. Ambrogio vescovo

RU, CARTA, VETRO, PLASTICA

17 DOMENICA

III d'Avvento

18 LUNEDÌ

S. Malachia

19 MARTEDÌ

S. Fausta, S. Dario

20 MERCOLEDÌ

S. Liberato martire

ORGANICO

21 GIOVEDÌ

S. Pietro Canisio

RU, CARTA, PLASTICA

22 VENERDÌ

S. Francesca Cabrini

23 SABATO

S. Vittoria

ORGANICO

8 VENERDÌ
Immacolata Concezione

9 SABATO ORGANICO
S. Siro

10 DOMENICA
II d'Avvento

11 LUNEDÌ
S. Damaso

12 MARTEDÌ VERDE
S. Giovanna

13 MERCOLEDÌ ORGANICO
S. Lucia

14 GIOVEDÌ RU, CARTA, PLASTICA
S. Giov. della Croce

15 VENERDÌ
S. Valeriano

16 SABATO ORGANICO
S. Albina

24 DOMENICA
IV d'Avvento

25 LUNEDÌ
S. Natale del Signore

26 MARTEDÌ
S. Stefano

27 MERCOLEDÌ ORGANICO
S. Giovanni apostolo

28 GIOVEDÌ RU, CARTA, PLASTICA
SS. Innocenti martiri

29 VENERDÌ
S. Tommaso B.

30 SABATO ORGANICO
S. Eugenio V., S. Ruggero

31 DOMENICA
S. Silvestro papa

NOTE

RU= RIFIUTI INDIFFERENZIATI (CASSONETTO GRIGIO)



GENNAIO 2024



COMUNE DI BRUINO
Crediti: Fondo Ambiente
Italiano



LO SAPEVI CHE...

Ogni anno, in Italia, si raccoglie in plastica differenziata
7 volte il volume della Piramide di Cheope in Egitto!

1 LUNEDÌ

Maria Madre di Dio

2 MARTEDÌ

S. Basilio Vescovo

3 MERCOLEDÌ

S. Genoveffa

ORGANICO

4 GIOVEDÌ

S. Ermete

RU, CARTA, VETRO, PLASTICA

5 VENERDÌ

S. Amelia

ORGANICO*

6 SABATO

Epifania

7 DOMENICA

S. Luciano

17 MERCOLEDÌ

S. Antonio Abate

ORGANICO

18 GIOVEDÌ

S. Liberata

RU, CARTA, PLASTICA

19 VENERDÌ

S. Mario martire

20 SABATO

S. Sebastiano

ORGANICO

21 DOMENICA

S. Agnese

22 LUNEDÌ

S. Vincenzo martire

23 MARTEDÌ

S. Emerenziana

8 LUNEDÌ
S. Massimo

9 MARTEDÌ
S. Giuliano martire

10 MERCOLEDÌ ORGANICO
S. Aldo eremita

11 GIOVEDÌ RU, CARTA, PLASTICA
S. Iginio papa

12 VENERDÌ
S. Modesto M.

13 SABATO ORGANICO
S. Ilario

14 DOMENICA
S. Bianca

15 LUNEDÌ
S. Mauro Abate

16 MARTEDÌ VERDE
S. Marcello papa

24 MERCOLEDÌ ORGANICO
S. Francesco di Sales

25 GIOVEDÌ RU, CARTA, PLASTICA
Conversione di S. Paolo

26 VENERDÌ
S. Tito e Timoteo, S. Paola

27 SABATO ORGANICO
S. Angela Merici

28 DOMENICA
S. Valerio, S. Tommaso

29 LUNEDÌ
S. Costanzo, S. Cesario

30 MARTEDÌ
S. Martina, S. Savina

31 MERCOLEDÌ ORGANICO
S. Giovanni Bosco

NOTE

RU= RIFIUTI INDIFFERENZIATI (CASSONETTO GRIGIO)

* = TURNO DI RACCOLTA SPOSTATO CAUSA FESTIVITÀ



FEBBRAIO 2024



COMUNE DI NICHELINO
Crediti: Isolarchitetti



LO SAPEVI CHE...

Con il riciclo di 1000/1200 bombolette spray si modella una panchina!

1 GIOVEDÌ
S. Verdiana

RU, CARTA, VETRO, PLASTICA

2 VENERDÌ
Pres. del Signore

3 SABATO
S. Biagio

ORGANICO

4 DOMENICA
S. Gilberto

5 LUNEDÌ
S. Agata

6 MARTEDÌ
S. Paolo Miki

7 MERCOLEDÌ
S. Teodoro martire

ORGANICO

17 SABATO
S. Donato martire

ORGANICO

18 DOMENICA
S. Simone Vescovo

19 LUNEDÌ
S. Mansueto

20 MARTEDÌ
S. Silvano

21 MERCOLEDÌ
S. Eleonora

ORGANICO

22 GIOVEDÌ
S. Margherita

RU, CARTA, PLASTICA

23 VENERDÌ
S. Renzo

8 GIOVEDÌ
S. Girolamo Emiliani RU, CARTA, PLASTICA

9 VENERDÌ
S. Apollonia

10 SABATO
S. Scolastica ORGANICO

11 DOMENICA
Carnevale

12 LUNEDÌ
S. Eulalia

13 MARTEDÌ
Carnevale, m. grasso VERDE

14 MERCOLEDÌ
S. Valentino - Le Ceneri ORGANICO

15 GIOVEDÌ
S. Faustino RU, CARTA, PLASTICA

16 VENERDÌ
S. Giuliana

24 SABATO
S. Mattia ORGANICO

25 DOMENICA
S. Cesario, S. Vittorino

26 LUNEDÌ
S. Faustiniانو

27 MARTEDÌ
S. Leandro

28 MERCOLEDÌ ORGANICO
S. Romano abate

29 GIOVEDÌ RU, CARTA, VETRO, PLASTICA
Sant'Augusto Chapdelaine

TAGLIANDO PER LA FORNITURA ANNUALE DI SACCHI PER LA RACCOLTA DEGLI IMBALLAGGI IN PLASTICA

(da presentare integro ritagliando lungo i lati tratteggiati)

Modalità di ritiro

Presso l'Ufficio U.R.P. del Comune di Trofarello sito al Piano Terra del Palazzo Comunale in Piazza 1° Maggio n. 11, nei seguenti orari: Lunedì e Mercoledì 09.00-12.30, Martedì e Giovedì 15.00-17.30. Il ritiro potrà avvenire a partire dal 1 marzo 2023.



*= 1 rotolo da 30 sacchi



I TAGLIANDI SONO VALIDI DAL 01/03/2023 AL 29/02/2024



COMUNE DI VINOVO
Fonte: Matrimonio.com



COMUNE DI VIRLE PIEMONTE
Fonte: Lavoriamo per Virle FB

AD UN SALTO DAL CAMBIAMENTO!



Grafica ideata da
Ufficio Marketing e Comunicazione di TeknoService



NUMERO VERDE CONSORTILE

800.639.639



RIMANI AGGIORNATO

WWW.COVAR14.IT



GESTORE DEL SERVIZIO

