

UN NUOVO APPROCCIO ALL'ECONOMIA CIRCOLARE,
PER RENDERE ANCORA PIÙ BELLE E PULITE
LE NOSTRE CITTÀ!



COMUNE DI PIOSASCO
Crediti: Castello Novo Merli



COMUNE DI VINOVO
Crediti: matrimonio.com



COMUNE DI ORBASSANO
Crediti: Comune di Orbassano

ECOCALENDARIO 2024

SIAMO AD UN SALTO DAL CAMBIAMENTO!

SEI DELLA ZONA 3 SE ABITI IN

- C.NA BIONDA - CASE SPARSE
- C.NA GIRARDI - CASE SPARSE
- PIAZZA BIONDA
- PIAZZA CAMOSSO
- PIAZZA DELLA PACE
- PIAZZA MARTIRI DELLA LIBERTA'
- PIAZZA S. CROCE
- VIA ADAMELLO
- VIA AL CASTELLO
- VIA ALLENDE
- VIA ALPI COZIE
- VIA BALMA
- VIA BRENTA
- VIA BROCCA
- VIA CARMAGNOLA
- VIA COLLE DEL LYS
- VIA DE AMICIS
- VIA DEI MILLE
- VIA DELLA VALLA'
- VIA GORIZIA
- VIA GRIVA
- VIA ISONZO
- VIA M. ORTIGARA
- VIA MILLIO
- VIA MONTE GRAPPA
- VIA MONTE NERO
- VIA ORSINI
- VIA PIAVE
- VIA REGINA MARGHERITA
- VIA ROVERETO
- VIA SABOTINO
- VIA TAGLIAMENTO
- VIA TRENTO
- VIA UMBERTO I°
- VIA VITTORIO VENETO
- VIA XX SETTEMBRE
- VIALE CADORE
- VICOLO GENINETTI
- VICOLO MICCA
- VICOLO SAN MARTINO
- VIA EINAUDI - n. 154
- VIA FERDINANDO BOCCA
- LOCALITA' CASCINA BERNESE
- VIA SAN SEBASTIANO
- STRADA CASCINA BELMONT

LE MODALITÀ DI RACCOLTA

Tutte le raccolte avverranno con servizio diurno, l'esposizione dovrà avvenire tra le ore 22,00 del giorno precedente la raccolta e le ore 6,00 del giorno indicato.

LE MODALITÀ DI LAVAGGIO CASSONETTI

I lavaggi sono previsti per i contenitori RU da 120 l in su, per i contenitori ORGANICO da 120 l in su, per i contenitori VETRO da 120 l in su e per i contenitori PLASTICA da 240 l in su. Nei giorni di lavaggio si raccomanda di lasciare esposti i contenitori fino ad avvenuta effettuazione del servizio (indicativamente fino alle ore 18.00).

Vi invitiamo a rispettare scrupolosamente gli orari di esposizione e a segnalare i casi di mancata raccolta al numero 800.639.639 il giorno successivo a quello indicato per il passaggio



ECOCENTRO



DOVE

L'Ecocentro in Via Avigliana



QUANDO

Dal Lunedì al Giovedì dalle 10,00 alle 12,00 e dalle 15,00 alle 17,00
Venerdì dalle 8,00 alle 12,00 e dalle 15,00 alle 17,00
Sabato dalle 10,00 alle 12,00 e dalle 13,00 alle 17,00
(festivi esclusi)

COSA SI PUÒ CONFERIRE



Carta; Cartone; Plastica e lattine; Plastica mista; Verde; Imballaggi in vetro; Pneumatici; Metallo; Legno; Inerti; Ingombranti; Vernici; Oli vegetali; Oli minerali; Abiti usati; Accumulatori al piombo; Toner; Tappi in sughero; Bombolette spray; Imballaggi sporchi; RAEE (Rifiuti di apparecchiature elettriche ed elettroniche: Frigoriferi e congelatori, piccoli e grandi elettrodomestici, TV/PC, Neon, Utensili e Giocattoli elettrici ed elettronici).



LIMITI DI CONFERIMENTO

ATTENZIONE! Collegarsi a www.covar14.it o telefonare al numero verde consortile 800.639.639 per verificare i limiti di conferimento previsti per ciascuna tipologia di rifiuto a seconda del soggetto che accede all'Ecocentro (famiglia o utenza non domestica).



Chi si reca all'ECOCENTRO deve essere residente a Rivalta di Torino ed esibire la tessera sanitaria.

Le attività commerciali devono invece presentare l'apposita tessera BUSINESS CARD.

ATTENZIONE!

- I rifiuti conferiti devono essere suddivisi per tipologia;
- i rifiuti devono essere scaricati direttamente negli appositi contenitori sulla base di quanto indicato dal personale addetto e dalla segnaletica.

PER MAGGIORI INFORMAZIONI CONSULTA "IL REGOLAMENTO DEI CENTRI DI RACCOLTA" SU

WWW.COVAR14 O CHIAMA IL NUMERO VERDE CONSORTILE 800.639.639



COMUNE DI VILLASTELLONE
Crediti: Wikipedia

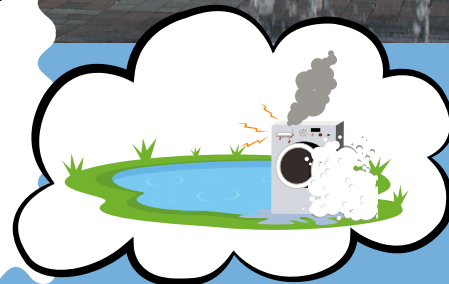

**ABBANDONIAMO LE
CATTIVE ABITUDINI,
NON I RIFIUTI!**



ABC DELLA RACCOLTA DIFFERENZIATA



Segnala i casi di mancata raccolta al numero verde consortile 800.639.639 il giorno successivo a quello indicato per il passaggio



ORGANICO

- ✓ scarti di cucina e avanzi di cibo - fondi di caffè e di the - carta assorbente da cucina - gusci d'uovo - fiori recisi e piante domestiche (senza terriccio) - alimenti avariati - scarti di verdura e di frutta - pane - lettiera organica di piccoli animali domestici - salviette di carta unte - ceneri spente
- ✗ tessuti - cuoio - sfalci - potature - ramaglie - terriccio.



RU - RIFIUTI INDIFFERENZIATI

- ✓ Rifiuti composti da più materiali diversi tra loro (spazzolini, lamette, penne, etc.) - stracci - ceramica - gomme - bacinelle - pannolini e assorbenti - cassette audio CD/DVD - polvere aspirapolvere - giocattoli rotti (non elettronici) - calze
- ✗ Tutti i materiali riciclabili - Rifiuti ingombranti, pericolosi o elettrici (RAEE) - lampadine - pile - farmaci



CARTA E CARTONE

- ✓ giornali, riviste, depliant - imballaggi di carta e cartoncino (scatole della pasta, del sale, etc.) - scatole e scatoloni in cartone - confezioni in tetra pak (latte, succhi di frutta) - ricordarsi di togliere il tappo di plastica
- ✗ carta e cartone sporchi - carta oleata (per alimenti) o plastificata - carta da forno - scontrini - carta chimica in generale



PLASTICA E LATTINE

- ✓ contenitori per liquidi (bibite, acqua) - Flaconi prodotti per l'igiene della casa e della persona - piatti, bicchieri e posate in plastica - vaschette e imballaggi in polistirolo - barattoli d'alluminio per alimenti - lattine di bibite
- ✗ giocattoli - bacinelle - sedie e tavoli in plastica - plastiche dure (spazzolini, penne, etc) - barattoli con residui di sostanze pericolose (vernici, colle, etc.)



VETRO

- ✓ barattoli - bottiglie - vasetti di vetro
- ✗ vetri per specchi - oggetti di ceramica e porcellana - lampadine e tubi al neon - vetro pyrex



Vi invitiamo a rispettare scrupolosamente gli orari di esposizione

ALTRI RIFIUTI



RAEE

Rifiuti da
Apparecchiature
Elettriche ed
Elettroniche

All'Ecocentro o consegnati ai punti vendita a fronte di un acquisto del nuovo secondo le disposizioni di Legge vigenti.

Cosa conferire?

Grandi elettrodomestici -
Piccoli elettrodomestici -
Apparecchiature informatiche e per telecomunicazioni -
Apparecchiature di consumo -
Apparecchiature di illuminazione - Strumenti elettrici ed elettronici (ad eccezione degli utensili industriali fissi di grandi dimensioni) - Giocattoli e apparecchiature per lo sport e per il tempo libero



VERDE E RAMAGLIE

Nel cassonetto verde oppure all'Ecocentro (per informazioni sul servizio: numero verde consortile 800.639.639).

Cosa conferire?

- ✓ sfalci di erba, potature della siepe - ramaglie - foglie e terriccio - cortecce, segatura e paglia - ceneri di legna (spente) - piante domestiche
- ✗ rifiuti alimentari e scarti di cucina - alimenti liquidi - ossi - lettiere per animali - sacchetti di nylon



FARMACI

Sfusi negli appositi contenitori bianchi posti in prossimità delle farmacie.

I farmaci sono rifiuti speciali, inquinanti per l'ambiente, nel nostro territorio vengono raccolti in modo differenziato.

- ✓ sciroppi, pastiglie, flaconi, pomate - altri farmaci scaduti privi di confezione
- ✗ imballaggi, siringhe, termometri



PILE

Sfuse negli appositi contenitori gialli posti in prossimità delle ferramenta e/o dei negozi di fotografia.

Le pile sono rifiuti pericolosi che non devono essere dispersi nell'ambiente, nel nostro territorio vengono raccolti in modo differenziato.

- ✓ pile e batterie a stilo (es. per torce, radio) o rettangolari - pile a bottone (es. per calcolatrici, orologi)
- ✗ batterie contenenti liquidi - lampadine e lampade a neon



INGOMBRANTI

Ritiro gratuito a domicilio, su prenotazione al numero verde consortile 800.639.639, oppure all'Ecocentro.

**ATTENZIONE!
PER IL RITIRO A
DOMICILIO, IL
MATERIALE VA
ESPOSTO NEL GIORNO
INDICATO AL MOMENTO
DELLA PRENOTAZIONE**

Tutti gli oggetti voluminosi di origine domestica, come ad esempio: divani, mobili, materassi, reti - cucine, frigoriferi, televisori, lavatrici - lavastoviglie, condizionatori



UTENZE NON DOMESTICHE

Le utenze non domestiche selezionate, che attualmente usufruiscono di passaggi di raccolta aggiuntivi rispetto a quanto riportato in calendario, continueranno ad avvalersi dei seguenti servizi:

- **VETRO** - FREQUENZA DI RACCOLTA SETTIMANALE (MERCOLEDÌ);
- **CARTONE** - FREQUENZA DI RACCOLTA SETTIMANALE (MERCOLEDÌ)

Le utenze non domestiche che effettuano l'**autocompostaggio aerobico**, anche di prossimità o di comunità, per residui costituiti da sostanze naturali non pericolose prodotti nell'ambito delle attività agricole e vivaistiche, possono fruire della **riduzione della TARI** prevista dal Regolamento comunale, iscrivendosi all'Albo dei Compostatori istituito presso il Comune.



ATTENZIONE!

Per tutte le informazioni e per la prenotazione di servizi è a disposizione il numero verde consortile 800.639.639
Ulteriori informazioni sono disponibili sui siti: www.covar14.it www.pegaso03.it

REGOLE PER IL BUON FUNZIONAMENTO DEL SERVIZIO



ESPORRE
i contenitori
solo se pieni



SCHIACCIARE
gli imballaggi
per ridurne il
volume



CONFERIRE
i rifiuti nei
rispettivi
contenitori



RISPETTARE
gli orari di
esposizione



SVUOTARE
gli imballaggi
dal contenuto
residuo



NON ABBANDONARE
i rifiuti
all'esterno dei
contenitori

ATTENZIONE!

Per tutte le informazioni è a disposizione il numero verde consortile 800.639.639
Ulteriori informazioni sono disponibili sui siti: www.covar14.it www.pegaso03.it



MARZO 2024



COMUNE DI PIOBESI
TORINESE
Crediti: Comune di Piobesi
Torinese



LO SAPEVI CHE...

Grazie alle politiche di protezione ambientale e al riciclo di carta e legno, le foreste europee sono in aumento e l'Europa è un paese all'avanguardia in questo!

1 VENERDÌ
S. Albino

2 SABATO ORGANICO, CARTA
S. Agnese

3 DOMENICA
III di Quaresima

4 LUNEDÌ VERDE
S. Casimiro, S. Lucio

5 MARTEDÌ
Sant'Adriano di Cesarea

6 MERCOLEDÌ RU + LAV, ORGANICO,
Beata Rosa da V. PLASTICA + LAV

7 GIOVEDÌ
S. Felicità

17 DOMENICA
S. Patrizio - V di Quaresima

18 LUNEDÌ VERDE
S. Salvatore, S. Cirillo

19 MARTEDÌ
Festa del Papà - San Giuseppe

20 MERCOLEDÌ RU, ORGANICO, PLASTICA
S. Alessandra m.

21 GIOVEDÌ
S. Benedetto

22 VENERDÌ
Giornata mondiale dell'acqua

23 SABATO ORGANICO
S. Turibio de M.

8 VENERDÌ
Festa della donna

9 SABATO ORGANICO
S. Francesca Romana

10 DOMENICA
IV di Quaresima

11 LUNEDÌ
S. Costantino

12 MARTEDÌ
San Luigi Orione

13 MERCOLEDÌ RU, ORGANICO, PLASTICA
S. Rodrigo

14 GIOVEDÌ
S. Matilde regina

15 VENERDÌ
S. Luisa

16 SABATO ORGANICO, CARTA
S. Eriberto vescovo

24 DOMENICA
Le Palme

25 LUNEDÌ
Annunc. del Signore

26 MARTEDÌ
Sant'Emanuele

27 MERCOLEDÌ RU, ORGANICO, VETRO,
S. Ruperto PLASTICA

28 GIOVEDÌ
S. Sisto III papa

29 VENERDÌ
S. Secondo martire

30 SABATO ORGANICO, CARTA, VERDE*
S. Amedeo

31 DOMENICA
S. Pasqua

NOTE

LAV = RACCOLTA + LAVAGGIO

RU= RIFIUTI INDIFFERENZIATI (CASSONETTO GRIGIO)

* = TURNO DI RACCOLTA SPOSTATO CAUSA FESTIVITÀ

APRILE 2024



COMUNE DI CANDIOLO
Crediti: Corradinoarchitetto



Consorzio
di Area Vasta
COVAR 14

LO SAPEVI CHE...

Tutte le caffettiere moka prodotte in Italia, circa 7 milioni l'anno, sono di alluminio riciclato?

Bastano 37 lattine per fare una moka da 3 tazze!

1 LUNEDÌ

Lunedì dell'Angelo

2 MARTEDÌ

S. Francesco di Paola

3 MERCOLEDÌ RU, ORGANICO, PLASTICA

S. Riccardo

4 GIOVEDÌ

S. Isidoro

5 VENERDÌ

S. Vincenzo Ferrer

6 SABATO

S. Guglielmo

ORGANICO

7 DOMENICA

S. Ermanno

17 MERCOLEDÌ RU, ORGANICO, PLASTICA

S. Roberto

18 GIOVEDÌ

S. Ermogene

19 VENERDÌ

S. Emma

20 SABATO ORGANICO

S. Sara

21 DOMENICA

S. Silvio

22 LUNEDÌ VERDE

S. Caio

23 MARTEDÌ

S. Giorgio

8 LUNEDÌ
S. Dionigi VERDE

9 MARTEDÌ
S. Demetrio

10 MERCOLEDÌ
S. Terenzio RU, ORGANICO, PLASTICA

11 GIOVEDÌ
S. Gemma

12 VENERDÌ
S. Zeno

13 SABATO
S. Martino Papa ORGANICO, CARTA

14 DOMENICA
S. Abbondio

15 LUNEDÌ
S. Teodoro VERDE

16 MARTEDÌ
S. Lamberto

24 MERCOLEDÌ
S. Fedele RU, ORGANICO, VETRO,
PLASTICA

25 GIOVEDÌ
Festa della Liberazione

26 VENERDÌ
S. Cleto e Marcellino

27 SABATO
S. Zita ORGANICO, CARTA

28 DOMENICA
S. Valeria

29 LUNEDÌ
S. Caterina da Siena VERDE

30 MARTEDÌ
S. Pio V papa PLASTICA*

NOTE

LAV = RACCOLTA + LAVAGGIO

RU= RIFIUTI INDIFFERENZIATI (CASSONETTO GRIGIO)

* = TURNO DI RACCOLTA SPOSTATO CAUSA FESTIVITÀ



COMUNE DI MONCALIERI
Crediti: Vivere Moncalieri



Consorzio
di Area Vasta
COVAR 14

LO SAPEVI CHE...

Le bottiglie di plastica di oggi pesano circa il 15% in meno di dieci anni fa, e la qualità e la sicurezza sono identiche!

1 MERCOLEDÌ

Festa dei lavoratori

2 GIOVEDÌ

S. Cesare, S. Atanasio

RU*, ORGANICO*

3 VENERDÌ

SS. Filippo e Giacomo

4 SABATO

S. Silvano, S. Nereo

ORGANICO

5 DOMENICA

S. Pellegrino mar.

6 LUNEDÌ

S. Giuditta mar.

VERDE

7 MARTEDÌ

S. Flavia

17 VENERDÌ

S. Pasquale Baylon

18 SABATO

S. Giovanni I Papa

ORGANICO

19 DOMENICA

S. Celestino V Papa

20 LUNEDÌ

S. Bernardino da S.

VERDE

21 MARTEDÌ

S. Vittorio mar.

22 MERCOLEDÌ

S. Rita da Cascia

**RU, ORGANICO, VETRO,
PLASTICA**

23 GIOVEDÌ

S. Desiderio vescovo

8 MERCOLEDÌ RU, ORGANICO, PLASTICA
S. Vittore

9 GIOVEDÌ
S. Gregorio

10 VENERDÌ
S. Antonino

11 SABATO ORGANICO, CARTA
S. Fabio mar.

12 DOMENICA
S. Nereo

13 LUNEDÌ VERDE
S. Emma

14 MARTEDÌ
S. Mattia Apostolo

15 MERCOLEDÌ RU, ORGANICO, PLASTICA
S. Torquato

16 GIOVEDÌ
S. Ubaldo

24 VENERDÌ
B. V. Maria Ausiliatrice

25 SABATO ORGANICO, CARTA
S. Urbano

26 DOMENICA
S. Filippo Neri

27 LUNEDÌ VERDE
S. Agostino

28 MARTEDÌ
S. Emilio M.

29 MERCOLEDÌ RU, ORGANICO, PLASTICA
Ascens. del Signore

30 GIOVEDÌ
S. Felice I papa

31 VENERDÌ
Visitaz. B.V.M.

NOTE

LAV = RACCOLTA + LAVAGGIO

RU= RIFIUTI INDIFFERENZIATI (CASSONETTO GRIGIO)

* = TURNO DI RACCOLTA SPOSTATO CAUSA FESTIVITÀ

GIUGNO 2024



COMUNE DI RIVALTA
Crediti: Comune di Rivalta



Consorzio
di Area Vasta
COVAR 14

LO SAPEVI CHE...

Con 1500/2000 scatolette di tonno riciclate si può realizzare il telaio di una bicicletta, e con sole 130 lattine un monopattino!

1 SABATO ORGANICO
S. Giustino martire

2 DOMENICA
Festa della Repubblica

3 LUNEDÌ VERDE
S. Carlo L. List

4 MARTEDÌ
SS. Trinità

5 MERCOLEDÌ RU, ORGANICO, PLASTICA
Giornata mondiale dell'ambiente

6 GIOVEDÌ
S. Norberto vescovo

7 VENERDÌ
S. Roberto vescovo

17 LUNEDÌ VERDE
S. Adolfo

18 MARTEDÌ
S. Marina

19 MERCOLEDÌ RU, ORGANICO, VETRO,
PLASTICA
Corpus Domini

20 GIOVEDÌ
S. Silverio Papa

21 VENERDÌ
S. Luigi Gonzaga

22 SABATO ORGANICO, CARTA
S. Paolino da Nola

23 DOMENICA
S. Lanfranco vescovo

8 SABATO ORGANICO, CARTA
S. Medardo vescovo

9 DOMENICA
S. Primo, S. Efrem

10 LUNEDÌ VERDE
S. Diana, S. Marcella

11 MARTEDÌ
S. Barnaba ap.

12 MERCOLEDÌ RU, ORGANICO, PLASTICA
S. Guido, S. Onofrio

13 GIOVEDÌ
S. Antonio da P.

14 VENERDÌ
S. Eliseo

15 SABATO ORGANICO
S. Vito

16 DOMENICA
S. Aureliano

24 LUNEDÌ VERDE
Nativ. S. Giovanni B.

25 MARTEDÌ
S. Guglielmo ab.

26 MERCOLEDÌ RU, ORGANICO, PLASTICA
S. Vigilio vescovo

27 GIOVEDÌ
S. Cirillo d' Aless.

28 VENERDÌ
S. Attilio

29 SABATO ORGANICO
SS. Pietro e Paolo

30 DOMENICA
SS. Primi martiri

NOTE

LAV = RACCOLTA + LAVAGGIO

RU= RIFIUTI INDIFFERENZIATI (CASSONETTO GRIGIO)

* = TURNO DI RACCOLTA SPOSTATO CAUSA FESTIVITÀ

LUGLIO 2024



COMUNE DI PANCALIERI
Crediti: Gite fuori porta in
Piemonte



Consorzio
di Area Vasta
COVAR 14

LO SAPEVI CHE...

Per fare una tonnellata di carta dalla cellulosa vergine servono 440.000L d'acqua, mentre per fare la stessa quantità da cellulosa riciclata bastano 1.800 L d'acqua!

1 LUNEDÌ VERDE
S. Teobaldo erem.

2 MARTEDÌ
S. Ottono

3 MERCOLEDÌ RU, ORGANICO, PLASTICA
S. Tommaso ap.

4 GIOVEDÌ
S. Elisabetta Port.

5 VENERDÌ
S. Antonio M. Zac.

6 SABATO ORGANICO, CARTA
S. Maria Goretti

7 DOMENICA
S. Claudio

17 MERCOLEDÌ RU, ORGANICO+LAV,
S. Alessio PLASTICA+LAV, VETRO+LAV

18 GIOVEDÌ
S. Federico

19 VENERDÌ
S. Simmaco

20 SABATO ORGANICO, CARTA
S. Margherita

21 DOMENICA
S. Lorenzo da B.

22 LUNEDÌ VERDE
S. Maria Maddalena

23 MARTEDÌ
S. Brigida

8 LUNEDÌ
S. Adriano VERDE

9 MARTEDÌ
S. Letizia

10 MERCOLEDÌ
S. Silvana RU, ORGANICO, PLASTICA

11 GIOVEDÌ
S. Benedetto ab.

12 VENERDÌ
S. Fortunato martire

13 SABATO
S. Enrico imp. ORGANICO

14 DOMENICA
S. Camillo De Lellis

15 LUNEDÌ
S. Bonaventura VERDE

16 MARTEDÌ
N.S. del Carmelo

24 MERCOLEDÌ
S. Cristina RU, ORGANICO, PLASTICA

25 GIOVEDÌ
S. Giacomo ap.

26 VENERDÌ
SS. Anna e Gioacchino

27 SABATO
S. Liliana, S. Aurelio ORGANICO

28 DOMENICA
S. Nazario, S. Innocenzo

29 LUNEDÌ
S. Marta VERDE

30 MARTEDÌ
S. Pietro Crisologo

31 MERCOLEDÌ
S. Ignazio di L. RU, ORGANICO, PLASTICA

NOTE

LAV = RACCOLTA + LAVAGGIO

RU= RIFIUTI INDIFFERENZIATI (CASSONETTO GRIGIO)

* = TURNO DI RACCOLTA SPOSTATO CAUSA FESTIVITÀ



LO SAPEVI CHE...

Con 27 bottiglie di plastica si fa una felpa di pile e con 67 bottiglie dell'acqua si fa un'imbottitura per un piumino matrimoniale!

1 GIOVEDÌ
S. Alfonso

2 VENERDÌ
S. Eusebio

3 SABATO ORGANICO, CARTA
S. Lidia

4 DOMENICA
S. Giovanni M. V.

5 LUNEDÌ VERDE
S. Osvaldo

6 MARTEDÌ
S. Salvatore

7 MERCOLEDÌ RU, ORGANICO, PLASTICA
S. Gaetano da T.

17 SABATO ORGANICO, CARTA
S. Giacinto

18 DOMENICA
S. Elena

19 LUNEDÌ VERDE
S. Ludovico

20 MARTEDÌ
S. Bernardo abate

21 MERCOLEDÌ RU, ORGANICO, PLASTICA
S. Pio X

22 GIOVEDÌ
S. Maria Regina

23 VENERDÌ
S. Rosa da Lima

8 GIOVEDÌ
S. Domenico

9 VENERDÌ
S. Romano

10 SABATO ORGANICO
S. Lorenzo martire

11 DOMENICA
S. Chiara

12 LUNEDÌ VERDE
S. Giuliano

13 MARTEDÌ
S. Ippolito

14 MERCOLEDÌ RU, ORGANICO,
S. Alfredo PLASTICA, VETRO

15 GIOVEDÌ
Assunzione di M. Vergine - Ferragosto

16 VENERDÌ
S. Rocco

24 SABATO ORGANICO
S. Bartolomeo ap.

25 DOMENICA
S. Ludovico

26 LUNEDÌ VERDE
S. Alessandro martire

27 MARTEDÌ
S. Monica

28 MERCOLEDÌ RU + LAV, ORGANICO + LAV,
S. Agostino PLASTICA

29 GIOVEDÌ
Mart. S. Giov. Battista

30 VENERDÌ
S. Faustina, S. Tecla

31 SABATO ORGANICO, CARTA
S. Aristide martire

NOTE

LAV = RACCOLTA + LAVAGGIO

RU= RIFIUTI INDIFFERENZIATI (CASSONETTO GRIGIO)

* = TURNO DI RACCOLTA SPOSTATO CAUSA FESTIVITÀ



COMUNE DI BEINASCO
Crediti: Domenico Ianaro



LO SAPEVI CHE...

Con il riciclo di 1 cassetta di legno si ottiene un attaccapanni, con 4 pallet si fa una scrivania e con 30 pallet si ottiene un armadio!

1 DOMENICA
S. Egidio abate

2 LUNEDÌ VERDE
S. Elpidio vescovo

3 MARTEDÌ
S. Gregorio mar.

4 MERCOLEDÌ RU, ORGANICO, PLASTICA
S. Rosalia

5 GIOVEDÌ
S. Vittorino vescovo

6 VENERDÌ
S. Umberto

7 SABATO ORGANICO
S. Regina

17 MARTEDÌ
S. Roberto Bellarmino

18 MERCOLEDÌ RU, PLASTICA + LAV,
S. Sofi a mar. ORGANICO + LAV

19 GIOVEDÌ
S. Gennaro vescovo

20 VENERDÌ
S. Eustachio

21 SABATO ORGANICO
S. Matteo apostolo

22 DOMENICA
S. Maurizio martire

23 LUNEDÌ VERDE
S. Pio da Pietralcina

8 DOMENICA

Natività B. V. Maria

9 LUNEDÌ
S. Sergio Papa

VERDE

10 MARTEDÌ
S. Nicola da Tolentino

11 MERCOLEDÌ
S. Diomede martire

RU, ORGANICO,
PLASTICA, VETRO

12 GIOVEDÌ
S. Guido

13 VENERDÌ
S. Giovanni Crisostomo

14 SABATO
Es. della S. Croce

ORGANICO, CARTA

15 DOMENICA
B. V. Addolorata

16 LUNEDÌ
SS. Cornelio e Cipriano

24 MARTEDÌ
S. Pacifico conf.

25 MERCOLEDÌ
S. Aurelia

RU, ORGANICO, PLASTICA

26 GIOVEDÌ
S. Cosimo e Damiano

27 VENERDÌ
S. Vincenzo de Paoli

28 SABATO
S. Venceslao martire

ORGANICO, CARTA

29 DOMENICA
SS. Michele, Gabriele e Raffaele

30 LUNEDÌ
S. Girolamo dottore

VERDE

NOTE

LAV = RACCOLTA + LAVAGGIO

RU= RIFIUTI INDIFFERENZIATI (CASSONETTO GRIGIO)

* = TURNO DI RACCOLTA SPOSTATO CAUSA FESTIVITÀ

OTTOBRE 2024



COMUNE DI OSASIO
Crediti: Santi Diego
Antiorechiuso



Consorzio
di Area Vasta
COVAR 14

LO SAPEVI CHE...

Ogni 3-4 imballaggi in vetro riciclati, si risparmia l'energia necessaria per fabbricare il successivo!

1 MARTEDÌ

S. Teresa di Gesù Bambino

2 MERCOLEDÌ

SS. Angeli Custodi

RU, ORGANICO, PLASTICA

3 GIOVEDÌ

S. Gerardo

4 VENERDÌ

S. Francesco d'Assisi

5 SABATO

S. Placido martire

ORGANICO

6 DOMENICA

S. Bruno

7 LUNEDÌ

B. V. del Rosario

VERDE

17 GIOVEDÌ

S. Ignazio d'Antiochia

18 VENERDÌ

S. Luca Evangelista

19 SABATO

S. Isacco mar., S. Laura

ORGANICO

20 DOMENICA

S. Irene

21 LUNEDÌ

S. Orsola

VERDE

22 MARTEDÌ

S. Donato vescovo

23 MERCOLEDÌ

S. Giovanni da Capestrano

RU, ORGANICO, PLASTICA

8 MARTEDÌ
S. Pelagia, S. Reparata

9 MERCOLEDÌ
S. Dionigi

RU, ORGANICO, VETRO +
LAV, PLASTICA

10 GIOVEDÌ
S. Daniele vescovo

11 VENERDÌ
S. Firmino vescovo

12 SABATO
S. Serafino

ORGANICO, CARTA

13 DOMENICA
S. Edoardo re

14 LUNEDÌ
S. Callisto I Papa

VERDE

15 MARTEDÌ
S. Teresa d'Avila

16 MERCOLEDÌ
S. Edvige

RU, ORGANICO, PLASTICA

24 GIOVEDÌ
S. Antonio M.C.

25 VENERDÌ
S. Crispino

26 SABATO
S. Evaristo papa

ORGANICO, CARTA

27 DOMENICA
S. Fiorenzo vescovo

28 LUNEDÌ
S. Simone

VERDE

29 MARTEDÌ
S. Ermelinda

30 MERCOLEDÌ
S. Germano vescovo

RU, ORGANICO, PLASTICA

31 GIOVEDÌ
Halloween

NOTE

LAV = RACCOLTA + LAVAGGIO

RU= RIFIUTI INDIFFERENZIATI (CASSONETTO GRIGIO)

*** = TURNO DI RACCOLTA SPOSTATO CAUSA FESTIVITÀ**

NOVEMBRE 2024



COMUNE DI NICHELINO
Crediti: Isolarchitetti



LO SAPEVI CHE...

Ogni anno, in Italia, si raccoglie in plastica differenziata 7 volte il volume della Piramide di Cheope in Egitto!

1 VENERDÌ

Tutti i Santi

2 SABATO

Comm. dei defunti

ORGANICO

3 DOMENICA

S. Martino, S. Silvia

4 LUNEDÌ

S. Carlo Borromeo

5 MARTEDÌ

S. Zaccaria profeta

6 MERCOLEDÌ

S. Leonardo abate

RU, ORGANICO,
PLASTICA, VETRO

7 GIOVEDÌ

S. Ernesto abate

17 DOMENICA

S. Elisabetta

18 LUNEDÌ

S. Oddone

19 MARTEDÌ

S. Fausto martire

20 MERCOLEDÌ

S. Benigno

RU, ORGANICO, PLASTICA

21 GIOVEDÌ

Pres. B.V. Maria

22 VENERDÌ

S. Cecilia

23 SABATO

S. Clemente papa

ORGANICO, CARTA

8 VENERDÌ
S. Goffredo vescovo

9 SABATO ORGANICO, CARTA
S. Oreste

10 DOMENICA
S. Leone Magno

11 LUNEDÌ VERDE
S. Martino di Tours

12 MARTEDÌ
S. Renato

13 MERCOLEDÌ RU + LAV, ORGANICO +
S. Diego LAV, PLASTICA + LAV

14 GIOVEDÌ
S. Giocondo vescovo

15 VENERDÌ
S. Alberto Magno

16 SABATO ORGANICO
S. Margherita di S.

24 DOMENICA
Cristo Re

25 LUNEDÌ VERDE
S. Caterina d'Aless.

26 MARTEDÌ
S. Corrado vescovo

27 MERCOLEDÌ RU, ORGANICO, PLASTICA
Beato Bernardino da Fossa

28 GIOVEDÌ
S. Giacomo franc.

29 VENERDÌ
S. Saturnino martire

30 SABATO ORGANICO
S. Andrea ap.

NOTE

LAV = RACCOLTA + LAVAGGIO

RU= RIFIUTI INDIFFERENZIATI (CASSONETTO GRIGIO)

* = TURNO DI RACCOLTA SPOSTATO CAUSA FESTIVITÀ

DICEMBRE 2024



COMUNE DI BRUINO
Crediti: Fondo Ambiente
Italiano



LO SAPEVI CHE...

Con il riciclo di 1000/1200 bombolette spray si modella una panchina!

1 DOMENICA

S. Ansano

2 LUNEDÌ

S. Bibiana, S. Savino

3 MARTEDÌ

S. Francesco Saverio

4 MERCOLEDÌ

S. Barbara

RU, ORGANICO, VETRO,
PLASTICA

5 GIOVEDÌ

S. Giulio

6 VENERDÌ

S. Nicola vescovo

7 SABATO

S. Ambrogio vescovo

ORGANICO, CARTA

17 MARTEDÌ

S. Giovanni de Matha

18 MERCOLEDÌ

S. Malachia

RU, ORGANICO, PLASTICA

19 GIOVEDÌ

S. Fausta, S. Dario

20 VENERDÌ

S. Liberato martire

21 SABATO

S. Pietro Canisio

ORGANICO, CARTA

22 DOMENICA

S. Francesca Cabrini

23 LUNEDÌ

S. Vittoria

VERDE

8 DOMENICA
Immacolata Concezione

9 LUNEDÌ
S. Siro

10 MARTEDÌ
B.M. Vergine di Loreto

11 MERCOLEDÌ RU, ORGANICO, PLASTICA
S. Damaso

12 GIOVEDÌ
S. Giovanna

13 VENERDÌ
S. Lucia

14 SABATO ORGANICO
S. Giov. della Croce

15 DOMENICA
S. Valeriano

16 LUNEDÌ
S. Albina

24 MARTEDÌ
Vigilia di Natale

RU*, ORGANICO*, PLASTICA*

25 MERCOLEDÌ
S. Natale del Signore

26 GIOVEDÌ
S. Stefano

27 VENERDÌ
S. Giovanni apostolo

28 SABATO ORGANICO
SS. Innocenti martiri

29 DOMENICA
S. Tommaso B.

30 LUNEDÌ
S. Eugenio V., S. Ruggero

31 MARTEDÌ ORGANICO*, VETRO*

NOTE

LAV = RACCOLTA + LAVAGGIO

RU= RIFIUTI INDIFFERENZIATI (CASSONETTO GRIGIO)

* = TURNO DI RACCOLTA SPOSTATO CAUSA FESTIVITÀ

GENNAIO 2025



COMUNE DI CARIGNANO
Crediti: Comune di
Carignano



Consorzio
di Area Vasta
COVAR 14

LO SAPEVI CHE...

Il vetro si ricicla da millenni?

Lo facevano anche gli Antichi Romani, fondendo di nuovo i pezzi di vetro rotto!

1 MERCOLEDÌ
Maria Madre di Dio

2 GIOVEDÌ **RU*, PLASTICA***
S. Basilio Vescovo

3 VENERDÌ
S. Genoveffa

4 SABATO **ORGANICO, CARTA**
S. Ermete

5 DOMENICA
S. Amelia

6 LUNEDÌ
Epifania

7 MARTEDÌ
S. Luciano

17 VENERDÌ
S. Antonio Abate

18 SABATO **ORGANICO, CARTA**
S. Liberata

19 DOMENICA
S. Mario martire

20 LUNEDÌ **VERDE**
S. Sebastiano

21 MARTEDÌ
S. Agnese

22 MERCOLEDÌ **RU, ORGANICO, PLASTICA**
S. Vincenzo martire

23 GIOVEDÌ
S. Emerenziana

8 MERCOLEDÌ RU, ORGANICO, PLASTICA
S. Massimo

9 GIOVEDÌ
S. Giuliano martire

10 VENERDÌ
S. Aldo eremita

11 SABATO ORGANICO
S. Iginio papa

12 DOMENICA
S. Modesto M.

13 LUNEDÌ
S. Ilario

14 MARTEDÌ
S. Bianca

15 MERCOLEDÌ RU, ORGANICO, PLASTICA
S. Mauro Abate

16 GIOVEDÌ
S. Marcello papa

24 VENERDÌ
S. Francesco di Sales

25 SABATO ORGANICO
Conversione di S. Paolo

26 DOMENICA
S. Tito e Timoteo, S. Paola

27 LUNEDÌ
S. Angela Merici

28 MARTEDÌ
S. Valerio, S. Tommaso

29 MERCOLEDÌ RU, ORGANICO, VETRO,
S. Costanzo, S. Cesario PLASTICA

30 GIOVEDÌ
S. Martina, S. Savina

31 VENERDÌ
S. Giovanni Bosco

NOTE

LAV = RACCOLTA + LAVAGGIO

RU= RIFIUTI INDIFFERENZIATI (CASSONETTO GRIGIO)

* = TURNO DI RACCOLTA SPOSTATO CAUSA FESTIVITÀ

FEBBRAIO 2025



COMUNE DI LOMBRIASCO
Crediti: Comune di
Lombriasco



Consorzio
di Area Vasta
COVAR 14

LO SAPEVI CHE...

Ogni anno in Italia, con la sola raccolta di carta e cartone, si risparmiano emissioni nocive equivalenti al blocco totale del traffico per ben 6 giorni e 6 notti!

1 SABATO ORGANICO, CARTA
S. Verdiana

2 DOMENICA
Pres. del Signore

3 LUNEDÌ
S. Biagio

4 MARTEDÌ
S. Gilberto

5 MERCOLEDÌ RU, ORGANICO, PLASTICA
S. Agata

6 GIOVEDÌ
S. Paolo Miki

7 VENERDÌ
S. Teodoro martire

17 LUNEDÌ VERDE
S. Donato martire

18 MARTEDÌ
S. Simone Vescovo

19 MERCOLEDÌ RU, ORGANICO, PLASTICA
S. Mansueto

20 GIOVEDÌ
S. Silvano

21 VENERDÌ
S. Eleonora

22 SABATO ORGANICO
S. Margherita

23 DOMENICA
S. Renzo

8 SABATO
S. Girolamo Emiliani ORGANICO

9 DOMENICA
S. Apollonia

10 LUNEDÌ
S. Scolastica

11 MARTEDÌ
Beata Vergine di Lourdes

12 MERCOLEDÌ RU, ORGANICO, PLASTICA
S. Eulalia

13 GIOVEDÌ
Sante Fosca e Maura

14 VENERDÌ
S. Valentino

15 SABATO ORGANICO, CARTA
S. Faustino

16 DOMENICA
S. Giuliana

24 LUNEDÌ
S. Mattia

25 MARTEDÌ
S. Cesario, S. Vittorino

26 MERCOLEDÌ RU, ORGANICO, VETRO,
S. Faustiniaco PLASTICA

27 GIOVEDÌ
S. Leandro

28 VENERDÌ
S. Romano abate

TAGLIANDO PER LA FORNITURA ANNUALE DI SACCHI PER LA RACCOLTA DEGLI IMBALLAGGI IN PLASTICA

(da presentare integro ritagliando lungo i lati tratteggiati)

Modalità di ritiro

(Per il ritiro occorre presentare la tessera sanitaria o la tessera Business Card):
Presso l'Ecocentro comunale, negli orari di apertura, a partire da marzo 2024 o presso i seguenti punti di distribuzioni: 09.04.2024 Mercato Centro; 13.04.2024 Mercato Pasta; 16.04.2024 Mercato Tetti Francesi; 20.04.2024 Gerbole Autobox.



Tagliando per il ritiro della **prima** fornitura* di sacchi

*= 1 rotolo da 30 sacchi



Tagliando per il ritiro della **seconda** fornitura* di sacchi

(Utilizzabile non prima di 90 giorni dalla data di ritiro del primo tagliando)



I TAGLIANDI SONO VALIDI DAL 01/03/2024 AL 28/02/2025



COMUNE DI CASTAGNOLE PIEMONTE
Crediti: Comune di Castagnole Piemonte



COMUNE DI TROFARELLO
Fonte: Comune di Trofarello

AD UN SALTO
DAL CAMBIAMENTO!



Consorzio
di Area Vasta
COVAR 14



pegaso⁰³



Gráfica ideata da
Ufficio Marketing e Comunicazione di TeknoService



NUMERO VERDE CONSORTILE

800.639.639



RIMANI AGGIORNATO

WWW.COVAR14.IT



GESTORE DEL SERVIZIO



TeknoService



FSC
www.fsc.org

MISTO

Carta 1 A
sostegno della
gestione forestale
responsabile

FSC® C004383