

UN NUOVO APPROCCIO ALL'ECONOMIA CIRCOLARE,
PER RENDERE ANCORA PIÙ BELLE E PULITE
LE NOSTRE CITTÀ!



COMUNE DI PIOSASCO
Crediti: Castello Nove Merli



COMUNE DI VINOVO
Crediti: matrimonio.com



COMUNE DI ORBASSANO
Crediti: Comune di Orbassano

ECOCALENDARIO 2024

SIAMO AD UN SALTO DAL CAMBIAMENTO!



Consorzio
di Area Vasta
COVAR 14



COMUNE DI
BEINASCO

ZONA 3

SEI DELLA ZONA 3 SE ABITI IN

- PIAZZA GARELLI
- STRADA ANTICA DI NONE
- STRADA COMUNALE DEI BOSCHI
- STRADA ORBASSANO
- VIA AMENDOLA
- VIA BOLOGNA
- VIA CARDUCCI
- VIA D' ANNUNZIO
- VIA DE GASPERI
- VIA DE NICOLA
- VIA DONIZETTI
- VIA FERMI
- VIA FERRARA
- VIA FORNACI
- VIA GOLDONI
- VIA LEOPARDI
- VIA LOSE
- VIA MANZONI
- VIA MASCAGNI
- VIA MONTELLO
- VIA NENNI
- VIA PADOVA
- VIA PUCCINI
- VIA ROSSINI
- VIA SAN GIOVANNI
- VIA SAN GIACOMO
- VIA SERAFINO
- VIA SEREA
- VIA SPINELLI
- VIA VENEZIA
- VIA VOLTA
- VIA PIO LA TORRE
- STRADA COMUNALE DI NONE

LE MODALITÀ DI RACCOLTA

La raccolta della **PLASTICA** e dell'**ORGANICO** avverrà con servizio notturno, l'esposizione dovrà avvenire nei giorni indicati tra le ore **18.00** e le ore **20.00**. **Le restanti raccolte** avverranno con servizio diurno, l'esposizione dovrà avvenire tra le ore **22.00** del **giorno precedente la raccolta** e le ore **6.00** del **giorno indicato**.

LE MODALITÀ DI LAVAGGIO CASSONETTI

I lavaggi sono previsti per i contenitori RU da 120 l in su, per i contenitori ORGANICO da 120 l in su e per i contenitori VETRO da 120 l in su. Nei giorni di lavaggio si raccomanda di lasciare esposti i contenitori fino ad avvenuta effettuazione del servizio (indicativamente fino alle ore 18.00)

Vi invitiamo a rispettare scrupolosamente gli orari di esposizione e a segnalare i casi di mancata raccolta al numero 800.639.639 il giorno successivo a quello indicato per il passaggio

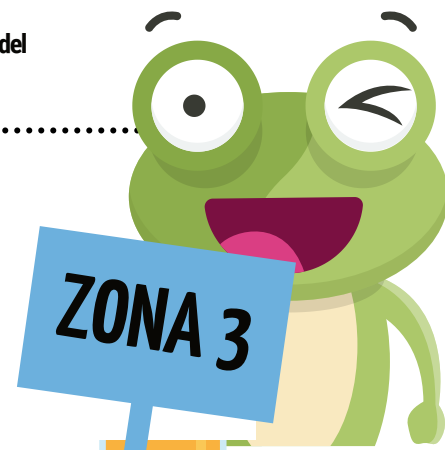

ECOCENTRO



DOVE

L'Ecocentro in
Strada del Bottone



QUANDO

Lunedì, Mercoledì e Venerdì: 9,00 - 12,00
Martedì: 8,00 - 12,00; 15,00 - 18,00
Giovedì: 9,00 - 12,00; 15,00 - 18,00
Sabato: 9,00 - 12,00; 15,00 - 18,00
(festivi esclusi)



COSA SI PUÒ CONFERIRE

Carta; Cartone; Plastica e lattine; Plastica mista; Verde, Imballaggi in vetro; Pneumatici; Metallo; Legno; Inerti; Ingombranti; Vernici; Oli vegetali; Oli minerali; Abiti usati; Accumulatori al piombo; Toner; Tappi in sughero; Bombolette spray; Imballaggi sporchi; RAEE (Rifiuti di apparecchiature elettriche ed elettroniche: Frigoriferi e congelatori, piccoli e grandi elettrodomestici, TV/PC, Neon, Utensili e Giocattoli elettrici ed elettronici).



LIMITI DI CONFERIMENTO

ATTENZIONE! Collegarsi a www.covar14.it o telefonare al numero verde consortile 800.639.639 per verificare i limiti di conferimento previsti per ciascuna tipologia di rifiuto a seconda del soggetto che accede all'Ecocentro (famiglia o utenza non domestica).



Chi si reca all'ECOCENTRO deve essere residente a Beinasco ed esibire la tessera sanitaria. Le attività commerciali devono invece presentare l'apposita tessera BUSINESS CARD. ATTENZIONE!

- I rifiuti conferiti devono essere suddivisi per tipologia;
- i rifiuti devono essere scaricati direttamente negli appositi contenitori sulla base di quanto indicato dal personale addetto e dalla segnaletica.

PER MAGGIORI INFORMAZIONI CONSULTA "IL REGOLAMENTO DEI CENTRI DI RACCOLTA" SU
WWW.COVAR14 O CHIAMA IL NUMERO VERDE CONSORTILE 800.639.639



COMUNE DI VILLASTELLONE
Credit: Wikipedia

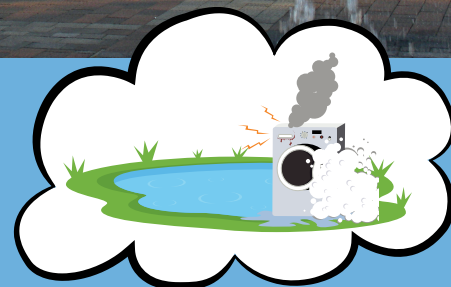

**ABBANDONIAMO LE
CATTIVE ABITUDINI,
NON I RIFIUTI!**

ABC DELLA RACCOLTA DIFFERENZIATA



Segnala i casi di mancata raccolta al numero verde consortile 800.639.639 il giorno successivo a quello indicato per il passaggio



ORGANICO

- ✓ scarti di cucina e avanzi di cibo - fondi di caffè e di the - carta assorbente da cucina - gusci d'uovo - fiori recisi e piante domestiche (senza terriccio) - alimenti avariati - scarti di verdura e di frutta - pane - lettiera organica di piccoli animali domestici - salviette di carta unte - ceneri spente
- ✗ tessuti - cuoio - sfalci - patate - ramaglie - terriccio.



RU - RIFIUTI INDIFFERENZIATI

- ✓ Rifiuti composti da più materiali diversi tra loro (spazzolini, lamette, penne, etc.) - stracci - ceramica - gomme - bacinelle - pannolini e assorbenti - cassette audio CD/DVD - polvere aspirapolvere - giocattoli rotti (non elettronici) - calze
- ✗ Tutti i materiali riciclabili - Rifiuti ingombranti, pericolosi o elettrici (RAEE) - lampadine - pile - farmaci



CARTA E CARTONE

- ✓ giornali, riviste, depliant - imballaggi di carta e cartoncino (scatole della pasta, del sale, etc.) - scatole e scatoloni in cartone - confezioni in tetra pak (latte, succhi di frutta) - ricordarsi di togliere il tappo di plastica
- ✗ carta e cartone sporchi - carta oleata (per alimenti) o plastificata - carta da forno - scontrini - carta chimica in generale



PLASTICA E LATTINE

- ✓ contenitori per liquidi (bibite, acqua) - Flaconi prodotti per l'igiene della casa e della persona - piatti, bicchieri e posate in plastica - vaschette e imballaggi in polistirolo - barattoli d'alluminio per alimenti - lattine di bibite
- ✗ giocattoli - bacinelle - sedie e tavoli in plastica - plastiche dure (spazzolini, penne, etc) - barattoli con residui di sostanze pericolose (vernici, colle, etc.)



VETRO

- ✓ barattoli - bottiglie - vasetti di vetro
- ✗ vetri per specchi - oggetti di ceramica e porcellana - lampadine e tubi al neon - vetro pyrex



Vi invitiamo a rispettare scrupolosamente gli orari di esposizione

Per ritirare la propria fornitura di sacchi gialli è necessario presentarsi muniti di tessera sanitaria o tessera Business Card, e dell'apposito tagliandino che trovi nel mese di Febbraio, l'Ecocentro in Strada del Bottone, negli orari di apertura, a partire da marzo 2023

ALTRI RIFIUTI



RAEE

Rifiuti da
Apparecchiature
Elettriche ed
Elettroniche

All'Ecocentro o consegnati ai punti vendita a fronte di un acquisto del nuovo secondo le disposizioni di Legge vigenti.

Cosa conferire?

Grandi elettrodomestici - Piccoli elettrodomestici - Apparecchiature informatiche e per telecomunicazioni - Apparecchiature di consumo - Apparecchiature di illuminazione - Strumenti elettrici ed elettronici (ad eccezione degli utensili industriali fissi di grandi dimensioni) - Giocattoli e apparecchiature per lo sport e per il tempo libero



VERDE E RAMAGLIE

Nel cassonetto verde oppure all'Ecocentro (per informazioni sul servizio: numero verde consortile 800.639.639).

Cosa conferire?

- ✓ sfalci di erba, potature della siepe - ramaglie - foglie e terriccio - cortecce, segatura e paglia - ceneri di legna (spente) - piante domestiche
- ✗ rifiuti alimentari e scarti di cucina - alimenti liquidi - ossi - lettiere per animali - sacchetti di nylon



FARMACI

Sfusi negli appositi contenitori bianchi posti in prossimità delle farmacie.

I farmaci sono rifiuti speciali, inquinanti per l'ambiente, nel nostro territorio vengono raccolti in modo differenziato.

- ✓ sciroppi, pastiglie, flaconi, pomate - altri farmaci scaduti privi di confezione
- ✗ imballaggi, siringhe, termometri



PILE

Sfuse negli appositi contenitori gialli posti in prossimità delle ferramenta e/o dei negozi di fotografia.

Le pile sono rifiuti pericolosi che non devono essere dispersi nell'ambiente, nel nostro territorio vengono raccolti in modo differenziato.

- ✓ pile e batterie a stilo (es. per torce, radio) o rettangolari - pile a bottone (es. per calcolatrici, orologi)
- ✗ batterie contenenti liquidi - lampadine e lampade a neon



INGOMBRANTI

Ritiro gratuito a domicilio, su prenotazione al numero verde consortile 800.639.639, oppure all'Ecocentro.

**ATTENZIONE!
PER IL RITIRO A
DOMICILIO, IL
MATERIALE VA
ESPOSTO NEL GIORNO
INDICATO AL MOMENTO
DELLA PRENOTAZIONE**

Tutti gli oggetti voluminosi di origine domestica, come ad esempio: divani, mobili, materassi, reti - cucine, frigoriferi, televisori, lavatrici - lavastoviglie, condizionatori



COMUNE DI VIRLE PIEMONTE
Crediti: Lavoriamo per Virle FB



UTENZE NON DOMESTICHE

Le utenze non domestiche selezionate, che attualmente usufruiscono di passaggi di raccolta aggiuntivi rispetto a quanto riportato in calendario, continueranno ad avvalersi dei seguenti servizi:

- **VETRO** - FREQUENZA DI RACCOLTA SETTIMANALE (GIOVEDÌ)
- **CARTONE** - FREQUENZA DI RACCOLTA SETTIMANALE (SABATO)

Le utenze non domestiche che effettuano l'**autocompostaggio aerobico**, anche di prossimità o di comunità, per residui costituiti da sostanze naturali non pericolose prodotti nell'ambito delle attività agricole e vivaistiche, possono fruire della **riduzione della TARI** prevista dal Regolamento comunale, iscrivendosi all'Albo dei Compostatori istituito presso il Comune.



ATTENZIONE!

Per tutte le informazioni e per la prenotazione di servizi è a disposizione il numero verde consortile 800.639.639
Ulteriori informazioni sono disponibili sui siti: www.covar14.it www.pegaso03.it

REGOLE PER IL BUON FUNZIONAMENTO DEL SERVIZIO



ESPORRE
i contenitori
solo se pieni



SCHIACCIARE
gli imballaggi
per ridurre il
volume



CONFERIRE
i rifiuti nei
rispettivi
contenitori



RISPETTARE
gli orari di
esposizione



SVUOTARE
gli imballaggi
dal contenuto
residuo



NON ABBANDONARE
i rifiuti
all'esterno dei
contenitori



ATTENZIONE!

Per tutte le informazioni è a disposizione il numero verde consortile 800.639.639
Ulteriori informazioni sono disponibili sui siti: www.covar14.it www.pegaso03.it

MARZO 2024



COMUNE DI PIOBESI
TORINESE
Crediti: Comune di Piobesi
Torinese



LO SAPEVI CHE...

Grazie alle politiche di protezione ambientale e al riciclo di carta e legno, le foreste europee sono in aumento e l'Europa è un paese all'avanguardia in questo!

1 VENERDÌ
S. Albino

VERDE

2 SABATO
S. Agnese

3 DOMENICA
III di Quaresima

4 LUNEDÌ
S. Casimiro, S. Lucio

ORGANICO

5 MARTEDÌ
Sant'Adriano di Cesarea

6 MERCOLEDÌ
Beata Rosa da V.

RU + LAV, CARTA, VETRO +
LAV, PLASTICA

7 GIOVEDÌ
S. Felicità

ORGANICO

17 DOMENICA
S. Patrizio - V di Quaresima

18 LUNEDÌ
S. Salvatore, S. Cirillo

ORGANICO

19 MARTEDÌ
Festa del Papà - San Giuseppe

20 MERCOLEDÌ
S. Alessandra m.

RU, CARTA, VETRO,
PLASTICA

21 GIOVEDÌ
S. Benedetto

ORGANICO

22 VENERDÌ
Giornata mondiale dell'acqua

23 SABATO
S. Turibio de M.

8 VENERDÌ
Festa della donna

9 SABATO
S. Francesca Romana

10 DOMENICA
IV di Quaresima

11 LUNEDÌ ORGANICO
S. Costantino

12 MARTEDÌ
San Luigi Orione

13 MERCOLEDÌ RU, CARTA, PLASTICA
S. Rodrigo

14 GIOVEDÌ ORGANICO
S. Matilde regina

15 VENERDÌ VERDE
S. Luisa

16 SABATO
S. Eriberto vescovo

24 DOMENICA
Le Palme

25 LUNEDÌ ORGANICO + LAV
Annunc. del Signore

26 MARTEDÌ
Sant'Emanuele

27 MERCOLEDÌ RU, CARTA, PLASTICA
S. Ruperto

28 GIOVEDÌ ORGANICO
S. Sisto III papa

29 VENERDÌ VERDE
S. Secondo martire

30 SABATO
S. Amedeo

31 DOMENICA
S. Pasqua

NOTE

LAV = RACCOLTA + LAVAGGIO

RU= RIFIUTI INDIFFERENZIATI (CASSONETTO GRIGIO)

* = TURNO DI RACCOLTA SPOSTATO CAUSA FESTIVITÀ

APRILE 2024



COMUNE DI CANDIOLO
Crediti: Corradinoarchitetto



LO SAPEVI CHE...

Tutte le caffettiere moka prodotte in Italia, circa 7 milioni l'anno, sono di alluminio riciclato?

Bastano 37 lattine per fare una moka da 3 tazze!

1 LUNEDÌ

Lunedì dell'Angelo

2 MARTEDÌ

S. Francesco di Paola

ORGANICO*

3 MERCOLEDÌ

S. Riccardo

**RU, CARTA, VETRO,
PLASTICA**

4 GIOVEDÌ

S. Isidoro

ORGANICO

5 VENERDÌ

S. Vincenzo Ferrer

VERDE

6 SABATO

S. Guglielmo

7 DOMENICA

S. Ermanno

17 MERCOLEDÌ

S. Roberto

**RU + LAV, CARTA, VETRO,
PLASTICA**

18 GIOVEDÌ

S. Ermogone

ORGANICO

19 VENERDÌ

S. Emma

VERDE

20 SABATO

S. Sara

21 DOMENICA

S. Silvio

22 LUNEDÌ

S. Caio

ORGANICO

23 MARTEDÌ

S. Giorgio

8 LUNEDÌ
S. Dionigi ORGANICO

9 MARTEDÌ
S. Demetrio

10 MERCOLEDÌ
S. Terenzio RU, CARTA, PLASTICA

11 GIOVEDÌ
S. Gemma ORGANICO

12 VENERDÌ
S. Zeno VERDE

13 SABATO
S. Martino Papa

14 DOMENICA
S. Abbondio

15 LUNEDÌ
S. Teodoro ORGANICO

16 MARTEDÌ
S. Lamberto

24 MERCOLEDÌ
S. Fedele RU, **ORGANICO***, CARTA,
PLASTICA

25 GIOVEDÌ
Festa della Liberazione

26 VENERDÌ
S. Cleto e Marcellino VERDE

27 SABATO
S. Zita

28 DOMENICA
S. Valeria

29 LUNEDÌ
S. Caterina da Siena ORGANICO

30 MARTEDÌ
S. Pio V papa **CARTA*, PLASTICA***

NOTE

LAV = RACCOLTA + LAVAGGIO

RU= RIFIUTI INDIFFERENZIATI (CASSONETTO GRIGIO)

* = TURNO DI RACCOLTA SPOSTATO CAUSA FESTIVITÀ

MAGGIO 2024



COMUNE DI MONCALIERI
Crediti: Vivere Moncalieri



Consorzio
di Area Vasta
COVAR 14

LO SAPEVI CHE...

Le bottiglie di plastica di oggi pesano circa il 15% in meno di dieci anni fa, e la qualità e la sicurezza sono identiche!

1 MERCOLEDÌ

Festa dei lavoratori

2 GIOVEDÌ

S. Cesare, S. Atanasio

RU*, ORGANICO, VETRO*

3 VENERDÌ

SS. Filippo e Giacomo

VERDE

4 SABATO

S. Silvano, S. Nereo

5 DOMENICA

S. Pellegrino mar.

6 LUNEDÌ

S. Giuditta mar.

ORGANICO + LAV

7 MARTEDÌ

S. Flavia

17 VENERDÌ

S. Pasquale Baylon

VERDE

18 SABATO

S. Giovanni I Papa

19 DOMENICA

S. Celestino V Papa

20 LUNEDÌ

S. Bernardino da S.

ORGANICO

21 MARTEDÌ

S. Vittorio mar.

22 MERCOLEDÌ

S. Rita da Cascia

RU, CARTA, PLASTICA

23 GIOVEDÌ

S. Desiderio vescovo

ORGANICO

8 MERCOLEDÌ
S. Vittore RU, CARTA, PLASTICA

9 GIOVEDÌ
S. Gregorio ORGANICO

10 VENERDÌ
S. Antonino VERDE

11 SABATO
S. Fabio mar.

12 DOMENICA
S. Nereo

13 LUNEDÌ
S. Emma ORGANICO

14 MARTEDÌ
S. Mattia Apostolo

15 MERCOLEDÌ
S. Torquato RU, CARTA, VETRO,
PLASTICA

16 GIOVEDÌ
S. Ubaldo ORGANICO

24 VENERDÌ VERDE
B. V. Maria Ausiliatrice

25 SABATO
S. Urbano

26 DOMENICA
S. Filippo Neri

27 LUNEDÌ ORGANICO
S. Agostino

28 MARTEDÌ
S. Emilio M.

29 MERCOLEDÌ RU, CARTA, VETRO,
Ascens. del Signore PLASTICA

30 GIOVEDÌ ORGANICO
S. Felice I papa

31 VENERDÌ VERDE
Visitaz. B.V.M.

NOTE

LAV = RACCOLTA + LAVAGGIO

RU= RIFIUTI INDIFFERENZIATI (CASSONETTO GRIGIO)

* = TURNO DI RACCOLTA SPOSTATO CAUSA FESTIVITÀ

GIUGNO 2024



COMUNE DI RIVALTA
Crediti: Comune di Rivalta



Consorzio
di Area Vasta
COVAR 14

LO SAPEVI CHE...

Con 1500/2000 scatolette di tonno riciclate si può realizzare il telaio di una bicicletta, e con sole 130 lattine un monopattino!

1 SABATO
S. Giustino martire

2 DOMENICA
Festa della Repubblica

3 LUNEDÌ ORGANICO
S. Carlo L. List

4 MARTEDÌ
SS. Trinità

5 MERCOLEDÌ RU, CARTA, PLASTICA
Giornata mondiale dell'ambiente

6 GIOVEDÌ ORGANICO
S. Norberto vescovo

7 VENERDÌ VERDE
S. Roberto vescovo

17 LUNEDÌ ORGANICO + LAV
S. Adolfo

18 MARTEDÌ
S. Marina

19 MERCOLEDÌ RU, CARTA, PLASTICA
Corpus Domini

20 GIOVEDÌ ORGANICO
S. Silverio Papa

21 VENERDÌ VERDE
S. Luigi Gonzaga

22 SABATO
S. Paolino da Nola

23 DOMENICA
S. Lanfranco vescovo

8 SABATO
S. Medardo vescovo

9 DOMENICA
S. Primo, S. Efrem

10 LUNEDÌ ORGANICO
S. Diana, S. Marcella

11 MARTEDÌ
S. Barnaba ap.

12 MERCOLEDÌ RU, CARTA, VETRO,
S. Guido, S. Onofrio PLASTICA

13 GIOVEDÌ ORGANICO
S. Antonio da P.

14 VENERDÌ VERDE
S. Eliseo

15 SABATO
S. Vito

16 DOMENICA
S. Aureliano

24 LUNEDÌ ORGANICO
Nativ. S. Giovanni B.

25 MARTEDÌ
S. Guglielmo ab.

26 MERCOLEDÌ RU, CARTA, VETRO,
S. Vigilio vescovo PLASTICA

27 GIOVEDÌ ORGANICO
S. Cirillo d' Aless.

28 VENERDÌ VERDE
S. Attilio

29 SABATO
SS. Pietro e Paolo

30 DOMENICA
SS. Primi martiri

NOTE

LAV = RACCOLTA + LAVAGGIO

RU= RIFIUTI INDIFFERENZIATI (CASSONETTO GRIGIO)

* = TURNO DI RACCOLTA SPOSTATO CAUSA FESTIVITÀ

LUGLIO 2024



COMUNE DI PANCALIERI
Crediti: Gite fuori porta in
Piemonte



LO SAPEVI CHE...

Per fare una tonnellata di carta dalla cellulosa vergine servono 440.000L d'acqua, mentre per fare la stessa quantità da cellulosa riciclata bastano 1.800 L d'acqua!

- | | | | |
|---|---------------------|--|---------------------|
| 1 LUNEDÌ
S. Teobaldo erem. | ORGANICO | 17 MERCOLEDÌ
S. Alessio | RU, CARTA, PLASTICA |
| 2 MARTEDÌ
S. Ottone | | 18 GIOVEDÌ
S. Federico | ORGANICO |
| 3 MERCOLEDÌ
S. Tommaso ap. | RU, CARTA, PLASTICA | 19 VENERDÌ
S. Simmaco | VERDE |
| 4 GIOVEDÌ
S. Elisabetta Port. | ORGANICO | 20 SABATO
S. Margherita | |
| 5 VENERDÌ
S. Antonio M. Zac. | VERDE | 21 DOMENICA
S. Lorenzo da B. | |
| 6 SABATO
S. Maria Goretti | | 22 LUNEDÌ
S. Maria Maddalena | ORGANICO |
| 7 DOMENICA
S. Claudio | | 23 MARTEDÌ
S. Brigida | |

8 LUNEDÌ ORGANICO + LAV
S. Adriano

9 MARTEDÌ
S. Letizia

10 MERCOLEDÌ RU, CARTA, VETRO,
S. Silvana PLASTICA

11 GIOVEDÌ ORGANICO
S. Benedetto ab.

12 VENERDÌ VERDE
S. Fortunato martire

13 SABATO
S. Enrico imp.

14 DOMENICA
S. Camillo De Lellis

15 LUNEDÌ ORGANICO
S. Bonaventura

16 MARTEDÌ
N.S. del Carmelo

24 MERCOLEDÌ RU, CARTA, VETRO,
S. Cristina PLASTICA

25 GIOVEDÌ ORGANICO
S. Giacomo ap.

26 VENERDÌ VERDE
SS. Anna e Gioacchino

27 SABATO
S. Liliansa, S. Aurelio

28 DOMENICA
S. Nazario, S. Innocenzo

29 LUNEDÌ ORGANICO
S. Marta

30 MARTEDÌ
S. Pietro Crisologo

31 MERCOLEDÌ RU, CARTA, PLASTICA
S. Ignazio di L.

NOTE

LAV = RACCOLTA + LAVAGGIO

RU= RIFIUTI INDIFFERENZIATI (CASSONETTO GRIGIO)

* = TURNO DI RACCOLTA SPOSTATO CAUSA FESTIVITÀ

AGOSTO 2024



COMUNE DI LA LOGGIA
Crediti: Comune di La Loggia



LO SAPEVI CHE...

Con 27 bottiglie di plastica si fa una felpa di pile e con 67 bottiglie dell'acqua si fa un'imbottitura per un piumino matrimoniale!

1 GIOVEDÌ
S. Alfonso

ORGANICO

2 VENERDÌ
S. Eusebio

VERDE

3 SABATO
S. Lidia

4 DOMENICA
S. Giovanni M. V.

5 LUNEDÌ
S. Osvaldo

ORGANICO + LAV

6 MARTEDÌ
S. Salvatore

7 MERCOLEDÌ
S. Gaetano da T.

RU, CARTA, VETRO,
PLASTICA

17 SABATO
S. Giacinto

18 DOMENICA
S. Elena

19 LUNEDÌ
S. Ludovico

ORGANICO

20 MARTEDÌ
S. Bernardo abate

21 MERCOLEDÌ
S. Pio X

RU, CARTA, VETRO,
PLASTICA

22 GIOVEDÌ
S. Maria Regina

ORGANICO

23 VENERDÌ
S. Rosa da Lima

VERDE

8 GIOVEDÌ ORGANICO
S. Domenico

9 VENERDÌ VERDE
S. Romano

10 SABATO
S. Lorenzo martire

11 DOMENICA
S. Chiara

12 LUNEDÌ ORGANICO
S. Giuliano

13 MARTEDÌ
S. Ippolito

14 MERCOLEDÌ RU, **ORGANICO***, CARTA,
S. Alfredo PLASTICA

15 GIOVEDÌ
Assunzione di M. Vergine - Ferragosto

16 VENERDÌ VERDE
S. Rocco

24 SABATO
S. Bartolomeo ap.

25 DOMENICA
S. Ludovico

26 LUNEDÌ ORGANICO
S. Alessandro martire

27 MARTEDÌ
S. Monica

28 MERCOLEDÌ RU + **LAV**, CARTA, PLASTICA
S. Agostino

29 GIOVEDÌ ORGANICO
Mart. S. Giov. Battista

30 VENERDÌ VERDE
S. Faustina, S. Tecla

31 SABATO
S. Aristide martire

NOTE

LAV = RACCOLTA + LAVAGGIO

RU= RIFIUTI INDIFFERENZIATI (CASSONETTO GRIGIO)

*** = TURNO DI RACCOLTA SPOSTATO CAUSA FESTIVITÀ**

SETTEMBRE 2024

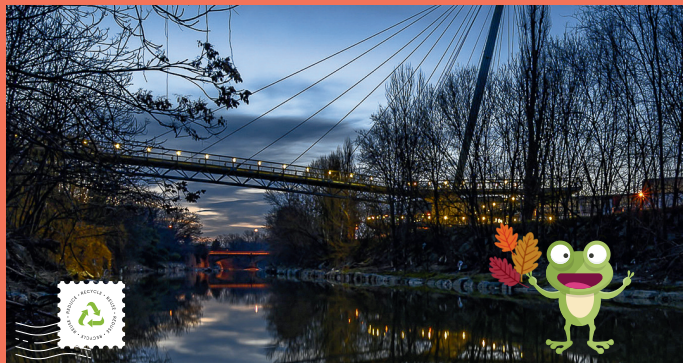

COMUNE DI BEINASCO
Crediti: Domenico Ianaro



LO SAPEVI CHE...

Con il riciclo di 1 cassetta di legno si ottiene un attaccapanni, con 4 pallet si fa una scrivania e con 30 pallet si ottiene un armadio!

1 DOMENICA

S. Egidio abate

2 LUNEDÌ

S. Elpidio vescovo

ORGANICO

3 MARTEDÌ

S. Gregorio mar.

4 MERCOLEDÌ

S. Rosalia

RU, CARTA, VETRO,
PLASTICA

5 GIOVEDÌ

S. Vittorino vescovo

ORGANICO

6 VENERDÌ

S. Umberto

VERDE

7 SABATO

S. Regina

17 MARTEDÌ

S. Roberto Bellarmino

18 MERCOLEDÌ

S. Sofi a mar.

RU, CARTA, VETRO,
PLASTICA

19 GIOVEDÌ

S. Gennaro vescovo

ORGANICO

20 VENERDÌ

S. Eustachio

VERDE

21 SABATO

S. Matteo apostolo

22 DOMENICA

S. Maurizio martire

23 LUNEDÌ

S. Pio da Pietralcina

ORGANICO

8 DOMENICA
Natività B. V. Maria

9 LUNEDÌ ORGANICO
S. Sergio Papa

10 MARTEDÌ
S. Nicola da Tolentino

11 MERCOLEDÌ RU, CARTA, PLASTICA
S. Diomede martire

12 GIOVEDÌ ORGANICO
S. Guido

13 VENERDÌ VERDE
S. Giovanni Crisostomo

14 SABATO
Es. della S. Croce

15 DOMENICA
B. V. Addolorata

16 LUNEDÌ ORGANICO + LAV
SS. Cornelio e Cipriano

24 MARTEDÌ
S. Pacifico conf.

25 MERCOLEDÌ RU, CARTA, PLASTICA
S. Aurelia

26 GIOVEDÌ ORGANICO
S. Cosimo e Damiano

27 VENERDÌ VERDE
S. Vincenzo de Paoli

28 SABATO
S. Venceslao martire

29 DOMENICA
SS. Michele, Gabriele e Raffaele

30 LUNEDÌ ORGANICO
S. Girolamo dottore

NOTE

LAV = RACCOLTA + LAVAGGIO

RU= RIFIUTI INDIFFERENZIATI (CASSONETTO GRIGIO)

* = TURNO DI RACCOLTA SPOSTATO CAUSA FESTIVITÀ

OTTOBRE 2024



COMUNE DI OSASIO
Crediti: Santi Diego
Anteriorechiuso



LO SAPEVI CHE...

Ogni 3-4 imballaggi in vetro riciclati, si risparmia l'energia necessaria per fabbricare il successivo!

1 MARTEDÌ

S. Teresa di Gesù Bambino

2 MERCOLEDÌ

SS. Angeli Custodi

RU, CARTA, VETRO,
PLASTICA

3 GIOVEDÌ

S. Gerardo

ORGANICO

4 VENERDÌ

S. Francesco d'Assisi

VERDE

5 SABATO

S. Placido martire

6 DOMENICA

S. Bruno

7 LUNEDÌ

B. V. del Rosario

ORGANICO

17 GIOVEDÌ

S. Ignazio d'Antiochia

ORGANICO

18 VENERDÌ

S. Luca Evangelista

VERDE

19 SABATO

S. Isacco mar., S. Laura

20 DOMENICA

S. Irene

21 LUNEDÌ

S. Orsola

ORGANICO + LAV

22 MARTEDÌ

S. Donato vescovo

23 MERCOLEDÌ

S. Giovanni da Capestrano

RU, CARTA, PLASTICA

8 MARTEDÌ
S. Pelagia, S. Reparata

9 MERCOLEDÌ RU, CARTA, PLASTICA
S. Dionigi

10 GIOVEDÌ ORGANICO
S. Daniele vescovo

11 VENERDÌ VERDE
S. Firmino vescovo

12 SABATO
S. Serafino

13 DOMENICA
S. Edoardo re

14 LUNEDÌ ORGANICO
S. Callisto I Papa

15 MARTEDÌ
S. Teresa d'Avila

16 MERCOLEDÌ RU, CARTA, VETRO,
S. Edvige PLASTICA

24 GIOVEDÌ ORGANICO
S. Antonio M.C.

25 VENERDÌ VERDE
S. Crispino

26 SABATO
S. Evaristo papa

27 DOMENICA
S. Fiorenzo vescovo

28 LUNEDÌ ORGANICO
S. Simone

29 MARTEDÌ
S. Ermelinda

30 MERCOLEDÌ RU, CARTA, VETRO,
S. Germano vescovo PLASTICA

31 GIOVEDÌ ORGANICO
Halloween

NOTE

LAV = RACCOLTA + LAVAGGIO

RU= RIFIUTI INDIFFERENZIATI (CASSONETTO GRIGIO)

* = TURNO DI RACCOLTA SPOSTATO CAUSA FESTIVITÀ

NOVEMBRE 2024



COMUNE DI NICHELINO
Crediti: Isolarchitetti



Consorzio
di Area Vasta
COVAR 14

LO SAPEVI CHE...

Ogni anno, in Italia, si raccoglie in plastica differenziata 7 volte il volume della Piramide di Cheope in Egitto!

1 VENERDÌ

Tutti i Santi

2 SABATO

Comm. dei defunti

3 DOMENICA

S. Martino, S. Silvia

4 LUNEDÌ

S. Carlo Borromeo

ORGANICO

5 MARTEDÌ

S. Zaccaria profeta

6 MERCOLEDÌ

S. Leonardo abate

RU, CARTA, PLASTICA

7 GIOVEDÌ

S. Ernesto abate

ORGANICO

17 DOMENICA

S. Elisabetta

18 LUNEDÌ

S. Oddone

ORGANICO

19 MARTEDÌ

S. Fausto martire

20 MERCOLEDÌ

S. Benigno

RU, CARTA, PLASTICA

21 GIOVEDÌ

Pres. B.V. Maria

ORGANICO

22 VENERDÌ

S. Cecilia

VERDE

23 SABATO

S. Clemente papa

8 VENERDÌ VERDE
S. Goffredo vescovo

9 SABATO
S. Oreste

10 DOMENICA
S. Leone Magno

11 LUNEDÌ ORGANICO
S. Martino di Tours

12 MARTEDÌ
S. Renato

13 MERCOLEDÌ RU + LAV, CARTA, VETRO +
S. Diego LAV, PLASTICA

14 GIOVEDÌ ORGANICO
S. Giocondo vescovo

15 VENERDÌ VERDE
S. Alberto Magno

16 SABATO
S. Margherita di S.

24 DOMENICA
Cristo Re

25 LUNEDÌ ORGANICO + LAV
S. Caterina d'Aless.

26 MARTEDÌ
S. Corrado vescovo

27 MERCOLEDÌ RU, CARTA, VETRO, PLASTICA
Beato Bernardino da Fossa

28 GIOVEDÌ ORGANICO
S. Giacomo franc.

29 VENERDÌ
S. Saturnino martire

30 SABATO
S. Andrea ap.

NOTE

LAV = RACCOLTA + LAVAGGIO

RU= RIFIUTI INDIFFERENZIATI (CASSONETTO GRIGIO)

* = TURNO DI RACCOLTA SPOSTATO CAUSA FESTIVITÀ

DICEMBRE 2024



COMUNE DI BRUINO
Crediti: Fondo Ambiente
Italiano



Consorzio
di Area Vasta
COVAR 14

LO SAPEVI CHE...

Con il riciclo di 1000/1200 bombolette spray si modella una panchina!

1 DOMENICA

S. Ansano

2 LUNEDÌ

S. Bibiana, S. Savino

ORGANICO

3 MARTEDÌ

S. Francesco Saverio

4 MERCOLEDÌ

S. Barbara

RU, CARTA, PLASTICA

5 GIOVEDÌ

S. Giulio

ORGANICO

6 VENERDÌ

S. Nicola vescovo

7 SABATO

S. Ambrogio vescovo

17 MARTEDÌ

S. Giovanni de Matha

18 MERCOLEDÌ

S. Malachia

RU, CARTA, PLASTICA

19 GIOVEDÌ

S. Fausta, S. Dario

ORGANICO

20 VENERDÌ

S. Liberato martire

VERDE

21 SABATO

S. Pietro Canisio

22 DOMENICA

S. Francesca Cabrini

23 LUNEDÌ

S. Vittoria

ORGANICO

8 DOMENICA
Immacolata Concezione

9 LUNEDÌ
S. Siro ORGANICO

10 MARTEDÌ
B.M. Vergine di Loreto

11 MERCOLEDÌ
S. Damaso RU, CARTA, VETRO, PLASTICA

12 GIOVEDÌ
S. Giovanna ORGANICO

13 VENERDÌ
S. Lucia

14 SABATO
S. Giov. della Croce

15 DOMENICA
S. Valeriano

16 LUNEDÌ
S. Albina ORGANICO

24 MARTEDÌ
Vigilia di Natale RU*, CARTA*, VETRO*,
PLASTICA*

25 MERCOLEDÌ
S. Natale del Signore

26 GIOVEDÌ
S. Stefano

27 VENERDÌ
S. Giovanni apostolo ORGANICO*

28 SABATO
SS. Innocenti martiri

29 DOMENICA
S. Tommaso B.

30 LUNEDÌ
S. Eugenio V., S. Ruggero ORGANICO

31 MARTEDÌ
S. Silvestro papa

NOTE

LAV = RACCOLTA + LAVAGGIO

RU= RIFIUTI INDIFFERENZIATI (CASSONETTO GRIGIO)

* = TURNO DI RACCOLTA SPOSTATO CAUSA FESTIVITÀ

GENNAIO 2025



COMUNE DI CARIGNANO
Crediti: Comune di
Carignano



LO SAPEVI CHE...

Il vetro si ricicla da millenni?

Lo facevano anche gli Antichi Romani, fondendo di nuovo i pezzi di vetro rotto!

1 MERCOLEDÌ

Maria Madre di Dio

2 GIOVEDÌ

S. Basilio Vescovo

RU*, ORGANICO, CARTA*,
PLASTICA*

3 VENERDÌ

S. Genoveffa

4 SABATO

S. Ermete

ORGANICO*

5 DOMENICA

S. Amelia

6 LUNEDÌ

Epifania

7 MARTEDÌ

S. Luciano

17 VENERDÌ

S. Antonio Abate

VERDE

18 SABATO

S. Liberata

19 DOMENICA

S. Mario martire

20 LUNEDÌ

S. Sebastiano

ORGANICO

21 MARTEDÌ

S. Agnese

22 MERCOLEDÌ

S. Vincenzo martire

RU, CARTA, VETRO, PLASTICA

23 GIOVEDÌ

S. Emerenziana

ORGANICO

8 MERCOLEDÌ RU, CARTA, VETRO, PLASTICA
S. Massimo

9 GIOVEDÌ ORGANICO
S. Giuliano martire

10 VENERDÌ
S. Aldo eremita

11 SABATO
S. Iginio papa

12 DOMENICA
S. Modesto M.

13 LUNEDÌ ORGANICO
S. Ilario

14 MARTEDÌ
S. Bianca

15 MERCOLEDÌ RU, CARTA, PLASTICA
S. Mauro Abate

16 GIOVEDÌ ORGANICO
S. Marcello papa

24 VENERDÌ
S. Francesco di Sales

25 SABATO
Conversione di S. Paolo

26 DOMENICA
S. Tito e Timoteo, S. Paola

27 LUNEDÌ ORGANICO
S. Angela Merici

28 MARTEDÌ
S. Valerio, S. Tommaso

29 MERCOLEDÌ RU, CARTA, PLASTICA
S. Costanzo, S. Cesario

30 GIOVEDÌ ORGANICO
S. Martina, S. Savina

31 VENERDÌ
S. Giovanni Bosco

NOTE

LAV = RACCOLTA + LAVAGGIO

RU= RIFIUTI INDIFFERENZIATI (CASSONETTO GRIGIO)

* = TURNO DI RACCOLTA SPOSTATO CAUSA FESTIVITÀ

FEBBRAIO 2025



COMUNE DI LOMBRIASCO
Crediti: Comune di
Lombriasco



LO SAPEVI CHE...

Ogni anno in Italia, con la sola raccolta di carta e cartone, si risparmiano emissioni nocive equivalenti al blocco totale del traffico per ben 6 giorni e 6 notti!

1 SABATO
S. Verdiana

2 DOMENICA
Pres. del Signore

3 LUNEDÌ ORGANICO
S. Biagio

4 MARTEDÌ
S. Gilberto

5 MERCOLEDÌ RU, CARTA, VETRO, PLASTICA
S. Agata

6 GIOVEDÌ ORGANICO
S. Paolo Miki

7 VENERDÌ
S. Teodoro martire

17 LUNEDÌ ORGANICO
S. Donato martire

18 MARTEDÌ
S. Simone Vescovo

19 MERCOLEDÌ RU, CARTA, VETRO, PLASTICA
S. Mansueto

20 GIOVEDÌ ORGANICO
S. Silvano

21 VENERDÌ
S. Eleonora

22 SABATO
S. Margherita

23 DOMENICA
S. Renzo

8 SABATO
S. Girolamo Emiliani

9 DOMENICA
S. Apollonia

10 LUNEDÌ ORGANICO
S. Scolastica

11 MARTEDÌ
Beata Vergine di Lourdes

12 MERCOLEDÌ RU, CARTA, PLASTICA
S. Eulalia

13 GIOVEDÌ ORGANICO
Sante Fosca e Maura

14 VENERDÌ VERDE
S. Valentino

15 SABATO
S. Faustino

16 DOMENICA
S. Giuliana

24 LUNEDÌ ORGANICO
S. Mattia

25 MARTEDÌ
S. Cesario, S. Vittorino

26 MERCOLEDÌ RU, CARTA, PLASTICA
S. Faustiniانو

27 GIOVEDÌ ORGANICO
S. Leandro

28 VENERDÌ
S. Romano abate

TAGLIANDO PER LA FORNITURA ANNUALE DI SACCHI PER LA RACCOLTA DEGLI IMBALLAGGI IN PLASTICA E DEI RIFIUTI ORGANICI

(da presentare obbligatoriamente integro ritagliando lungo i lati tratteggiati)

Modalità di ritiro

(Per il ritiro occorre presentare la tessera sanitaria o la tessera Business Card):
Presso l'Ecocentro di strada del Bottone negli orari di apertura, a partire da marzo 2024.

N.B. La consegna dei sacchi nella frazione Borgaretto verrà effettuata secondo le date e le modalità riportate di volta in volta sul sito istituzionale del Comune



Tagliando per il ritiro della **prima** fornitura* di sacchi

*= 1 rotolo da 30 sacchi



Tagliando per il ritiro della **seconda** fornitura* di sacchi

(Utilizzabile non prima di 90 giorni dalla data di ritiro del primo tagliando)



I TAGLIANDI SONO VALIDI DAL 01/03/2024 AL 28/02/2025



COMUNE DI CASTAGNOLE PIEMONTE
Crediti: Comune di Castagnole Piemonte



COMUNE DI TROFARELLO
Fonte: Comune di Trofarello

AD UN SALTO
DAL CAMBIAMENTO!

Grafica ideata da
Ufficio Marketing e Comunicazione di TeknoService



Consorzio
di Area Vasta
COVAR 14



pegaso⁰³



NUMERO VERDE CONSORTILE

800.639.639



RIMANI AGGIORNATO

WWW.COVAR14.IT



GESTORE DEL SERVIZIO

