

UN NUOVO APPROCCIO ALL'ECONOMIA CIRCOLARE,
PER RENDERE ANCORA PIÙ BELLE E PULITE
LE NOSTRE CITTÀ!



COMUNE DI PIOSASCO
Crediti: Castello Nove Merli



COMUNE DI VINOVO
Crediti: matrimonio.com



COMUNE DI ORBASSANO
Crediti: Comune di Orbassano

ECOCALENDARIO 2024

SIAMO AD UN SALTO DAL CAMBIAMENTO!



Consorzio
di Area Vasta
COVAR 14



pegaso03



COMUNE DI
VILLASTELLONE

ZONA 2

SEI DELLA ZONA 2 SE ABITI IN



Consorzio
di Area Vasta
COVAR 14



- CORSO EUROPA
- LARGO PRATI
- LARGO STAZIONE
- VIA ARTEMISIA GENTILESCHI
- VIA BORGO NUOVO
- VIA CARBONE
- VIA CARDELLINO
- VIA DEL RAVIN
- VIA DELLA MADONNA
- VIA ERMANNO COSSOLO
- VIA FEDERICO ODDENINI
- VIA GIACOMO ALOATTI
- VIA LUNGA
- VIA MORRA DI LAVRIANO
- VIA NERA
- VIA PRALORMO
- VIA PRATI
- VIA SANTENA
- VICOLO DON GABRIELE SISMONDI
- VIALE RIMEMBRANZA (N. 32, CIMITERO COMUNALE)
- PIAZZA MARTIRI DELLA LIBERTA'
- VIA BECHIS
- VIA BENEFICIO VILLA
- VIA HELIOS PERLINO
- PIAZZETTA LUIGI OLIVERO

LE MODALITÀ DI RACCOLTA

Tutte le raccolte avverranno con servizio diurno, l'esposizione dovrà avvenire tra le ore 22,00 del giorno precedente la raccolta e le ore 6,00 del giorno indicato.

LE MODALITÀ DI LAVAGGIO CASSONETTI

I lavaggi sono previsti per i contenitori RU da 120 l in su, per i contenitori ORGANICO da 120 l in su e per i contenitori VETRO da 120 l in su. Nei giorni di lavaggio si raccomanda di lasciare esposti i contenitori fino ad avvenuta effettuazione del servizio (indicativamente fino alle ore 18.00).

Vi invitiamo a rispettare scrupolosamente gli orari di esposizione e a segnalare i casi di mancata raccolta al numero 800.639.639 il giorno successivo a quello indicato per il passaggio



ECOCENTRO



DOVE

L'Ecocentro in Viale
Rimembranza 1



QUANDO

ESTATE

Lunedì: 14,00 - 18,00
Mercoledì e Sabato:
8,00 - 12,00; 14,00 - 18,00
Giovedì: 8,00 - 12,00

INVERNO

Lunedì: 14,00 - 17,00
Mercoledì e Sabato: 9,00 - 12,00;
14,00 - 17,00
Giovedì: 8,00 - 12,00
(festivi esclusi)

COSA SI PUÒ CONFERIRE



Carta e cartone; Plastica mista; Verde, Imballaggi in vetro; Pneumatici; Metallo; Legno; Inerti; Ingombranti; Vernici; Oli vegetali; Oli minerali; Abiti usati; Accumulatori al piombo; Toner; Tappi in sughero; Bombolette spray; Imballaggi sporchi; RAEE (Rifiuti di apparecchiature elettriche ed elettroniche: Frigoriferi e congelatori, piccoli e grandi elettrodomestici, TV/PC, Neon, Utensili e Giocattoli elettrici ed elettronici).



LIMITI DI CONFERIMENTO

ATTENZIONE! Collegarsi a www.covar14.it o telefonare al numero verde consortile 800.639.639 per verificare i limiti di conferimento previsti per ciascuna tipologia di rifiuto a seconda del soggetto che accede all'Ecocentro (famiglia o utenza non domestica).



Chi si reca all'ECOCENTRO deve essere residente a Villastellone ed esibire la tessera sanitaria. Le attività commerciali devono invece presentare l'apposita tessera BUSINESS CARD.

ATTENZIONE!

- I rifiuti conferiti devono essere suddivisi per tipologia;
- i rifiuti devono essere scaricati direttamente negli appositi contenitori sulla base di quanto indicato dal personale addetto e dalla segnaletica.

PER MAGGIORI INFORMAZIONI CONSULTA "IL REGOLAMENTO DEI CENTRI DI RACCOLTA" SU
WWW.COVAR14 O CHIAMA IL NUMERO VERDE CONSORTILE 800.639.639



COMUNE DI VILLASTELLONE
Credit: Wikipedia

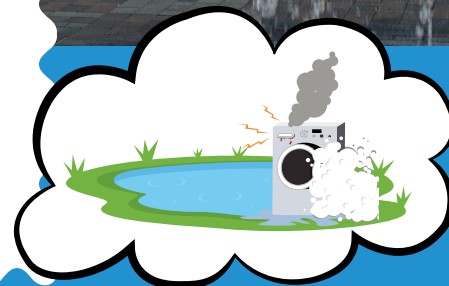

**ABBANDONIAMO LE
CATTIVE ABITUDINI,
NON I RIFIUTI!**

ABC DELLA RACCOLTA DIFFERENZIATA



Segnala i casi di mancata raccolta al numero verde consortile 800.639.639 il giorno successivo a quello indicato per il passaggio



ORGANICO

- ✓ scarti di cucina e avanzi di cibo - fondi di caffè e di the - carta assorbente da cucina - gusci d'uovo - fiori recisi e piante domestiche (senza terriccio) - alimenti avariati - scarti di verdura e di frutta - pane - lettiera organica di piccoli animali domestici - salviette di carta unte - ceneri spente
- ✗ tessuti - cuoio - sfalci - patate - ramaglie - terriccio.



RU - RIFIUTI INDIFFERENZIATI

- ✓ Rifiuti composti da più materiali diversi tra loro (spazzolini, lamette, penne, etc.) - stracci - ceramica - gomme - bacinelle - pannolini e assorbenti - cassette audio CD/DVD - polvere aspirapolvere - giocattoli rotti (non elettronici) - calze
- ✗ Tutti i materiali riciclabili - Rifiuti ingombranti, pericolosi o elettrici (RAEE) - lampadine - pile - farmaci



CARTA E CARTONE

- ✓ giornali, riviste, depliant - imballaggi di carta e cartoncino (scatole della pasta, del sale, etc.) - scatole e scatoloni in cartone - confezioni in tetra pak (latte, succhi di frutta) - ricordarsi di togliere il tappo di plastica
- ✗ carta e cartone sporchi - carta oleata (per alimenti) o plastificata - carta da forno - scontrini - carta chimica in generale



PLASTICA E LATTINE

- ✓ contenitori per liquidi (bibite, acqua) - Flaconi prodotti per l'igiene della casa e della persona - piatti, bicchieri e posate in plastica - vaschette e imballaggi in polistirolo - barattoli d'alluminio per alimenti - lattine di bibite
- ✗ giocattoli - bacinelle - sedie e tavoli in plastica - plastiche dure (spazzolini, penne, etc) - barattoli con residui di sostanze pericolose (vernici, colle, etc.)



VETRO

- ✓ barattoli - bottiglie - vasetti di vetro
- ✗ vetri per specchi - oggetti di ceramica e porcellana - lampadine e tubi al neon - vetro pyrex



Vi invitiamo a rispettare scrupolosamente gli orari di esposizione

ALTRI RIFIUTI



RAEE Rifiuti da Apparecchiature Elettriche ed Elettroniche

All'Ecocentro o consegnati ai punti vendita a fronte di un acquisto del nuovo secondo le disposizioni di Legge vigenti.

Cosa conferire?

Grandi elettrodomestici -
Piccoli elettrodomestici -
Apparecchiature informatiche e per telecomunicazioni -
Apparecchiature di consumo -
Apparecchiature di illuminazione - Strumenti elettrici ed elettronici (ad eccezione degli utensili industriali fissi di grandi dimensioni) - Giocattoli e apparecchiature per lo sport e per il tempo libero



VERDE E RAMAGLIE

Nel cassonetto verde oppure all'Ecocentro (per informazioni sul servizio: numero verde consortile 800.639.639).

Cosa conferire?

- ✓ sfalci di erba, potature della siepe - ramaglie - foglie e terriccio - cortecce, segatura e paglia - ceneri di legna (spente) - piante domestiche
- ✗ rifiuti alimentari e scarti di cucina - alimenti liquidi - ossi - lettiere per animali - sacchetti di nylon



FARMACI

Sfusi negli appositi contenitori bianchi posti in prossimità delle farmacie.

I farmaci sono rifiuti speciali, inquinanti per l'ambiente, nel nostro territorio vengono raccolti in modo differenziato.

- ✓ sciroppi, pastiglie, flaconi, pomate - altri farmaci scaduti privi di confezione
- ✗ imballaggi, siringhe, termometri



PILE

Sfuse negli appositi contenitori gialli posti in prossimità delle ferramenta e/o dei negozi di fotografia.

Le pile sono rifiuti pericolosi che non devono essere dispersi nell'ambiente, nel nostro territorio vengono raccolti in modo differenziato.

- ✓ pile e batterie a stilo (es. per torce, radio) o rettangolari - pile a bottone (es. per calcolatrici, orologi)
- ✗ batterie contenenti liquidi - lampadine e lampade a neon



INGOMBRANTI

Ritiro gratuito a domicilio, su prenotazione al numero verde consortile 800.639.639, oppure all'Ecocentro.

**ATTENZIONE!
PER IL RITIRO A
DOMICILIO, IL
MATERIALE VA
ESPOSTO NEL GIORNO
INDICATO AL MOMENTO
DELLA PRENOTAZIONE**

Tutti gli oggetti voluminosi di origine domestica, come ad esempio: divani, mobili, materassi, reti - cucine, frigoriferi, televisori, lavatrici - lavastoviglie, condizionatori



COMUNE DI VIRLE PIEMONTE
Crediti: Lavoriamo per Virle FB



UTENZE NON DOMESTICHE

Le utenze non domestiche selezionate, che attualmente usufruiscono di passaggi di raccolta aggiuntivi rispetto a quanto riportato in calendario, continueranno ad avvalersi dei seguenti servizi:

- **VETRO** - FREQUENZA DI RACCOLTA SETTIMANALE (GIOVEDÌ);
- **CARTONE** - FREQUENZA DI RACCOLTA SETTIMANALE (VENERDÌ)

Le utenze non domestiche che effettuano l'**autocompostaggio aerobico**, anche di prossimità o di comunità, per residui costituiti da sostanze naturali non pericolose prodotti nell'ambito delle attività agricole e vivaistiche, possono fruire della **riduzione della TARI** prevista dal Regolamento comunale, iscrivendosi all'Albo dei Compostatori istituito presso il Comune.



ATTENZIONE!

Per tutte le informazioni e per la prenotazione di servizi è a disposizione il numero verde consortile 800.639.639
Ulteriori informazioni sono disponibili sui siti: www.covar14.it www.pegaso03.it

REGOLE PER IL BUON FUNZIONAMENTO DEL SERVIZIO



ESPORRE
i contenitori
solo se pieni



SCHIACCIARE
gli imballaggi
per ridurne il
volume



CONFERIRE
i rifiuti nei
rispettivi
contenitori



RISPETTARE
gli orari di
esposizione



SVUOTARE
gli imballaggi
dal contenuto
residuo



NON ABBANDONARE
i rifiuti
all'esterno dei
contenitori



ATTENZIONE!

Per tutte le informazioni è a disposizione il numero verde consortile 800.639.639
Ulteriori informazioni sono disponibili sui siti: www.covar14.it www.pegaso03.it

MARZO 2024



COMUNE DI PIOBESI
TORINESE
Crediti: Comune di Piobesi
Torinese



LO SAPEVI CHE...

Grazie alle politiche di protezione ambientale e al riciclo di carta e legno, le foreste europee sono in aumento e l'Europa è un paese all'avanguardia in questo!

1 VENERDÌ
S. Albino

PLASTICA

2 SABATO
S. Agnese

ORGANICO, VERDE

3 DOMENICA
III di Quaresima

4 LUNEDÌ
S. Casimiro, S. Lucio

5 MARTEDÌ
Sant'Adriano di Cesarea

CARTA

6 MERCOLEDÌ
Beata Rosa da V.

ORGANICO

7 GIOVEDÌ
S. Felicità

RU

17 DOMENICA
S. Patrizio - V di Quaresima

18 LUNEDÌ
S. Salvatore, S. Cirillo

19 MARTEDÌ
Festa del Papà - San Giuseppe

CARTA

20 MERCOLEDÌ
S. Alessandra m.

ORGANICO

21 GIOVEDÌ
S. Benedetto

RU

22 VENERDÌ
Giornata mondiale dell'acqua

ORGANICO

23 SABATO
S. Turibio de M.

8 VENERDÌ

Festa della donna

9 SABATO

S. Francesca Romana

ORGANICO

10 DOMENICA

IV di Quaresima

11 LUNEDÌ

S. Costantino

12 MARTEDÌ

San Luigi Orione

CARTA

13 MERCOLEDÌ

S. Rodrigo

ORGANICO

14 GIOVEDÌ

S. Matilde regina

RU, VETRO

15 VENERDÌ

S. Luisa

PLASTICA

16 SABATO

S. Eriberto vescovo

ORGANICO, VERDE

24 DOMENICA

Le Palme

25 LUNEDÌ

Annunc. del Signore

26 MARTEDÌ

Sant'Emanuele

CARTA

27 MERCOLEDÌ

S. Ruperto

ORGANICO

28 GIOVEDÌ

S. Sisto III papa

RU

29 VENERDÌ

S. Secondo martire

PLASTICA

30 SABATO

S. Amedeo

ORGANICO, VERDE

31 DOMENICA

S. Pasqua

NOTE

LAV = RACCOLTA + LAVAGGIO

RU= RIFIUTI INDIFFERENZIATI (CASSONETTO GRIGIO)

* = TURNO DI RACCOLTA SPOSTATO CAUSA FESTIVITÀ

APRILE 2024



COMUNE DI CANDIOLO
Crediti: Corradinoarchitetto



LO SAPEVI CHE...

Tutte le caffettiere moka prodotte in Italia, circa 7 milioni l'anno, sono di alluminio riciclato?

Bastano 37 lattine per fare una moka da 3 tazze!

1 LUNEDÌ

Lunedì dell'Angelo

2 MARTEDÌ

S. Francesco di Paola

CARTA

3 MERCOLEDÌ

S. Riccardo

ORGANICO

4 GIOVEDÌ

S. Isidoro

RU

5 VENERDÌ

S. Vincenzo Ferrer

6 SABATO

S. Guglielmo

ORGANICO, VERDE

7 DOMENICA

S. Ermanno

17 MERCOLEDÌ

S. Roberto

ORGANICO

18 GIOVEDÌ

S. Ermogone

RU

19 VENERDÌ

S. Emma

20 SABATO

S. Sara

ORGANICO, VERDE

21 DOMENICA

S. Silvio

22 LUNEDÌ

S. Caio

23 MARTEDÌ

S. Giorgio

CARTA

8 LUNEDÌ
S. Dionigi

9 MARTEDÌ
S. Demetrio CARTA

10 MERCOLEDÌ
S. Terenzio ORGANICO

11 GIOVEDÌ
S. Gemma RU, VETRO+LAV

12 VENERDÌ
S. Zeno PLASTICA

13 SABATO
S. Martino Papa ORGANICO, VERDE

14 DOMENICA
S. Abbondio

15 LUNEDÌ
S. Teodoro

16 MARTEDÌ
S. Lamberto CARTA

24 MERCOLEDÌ ORGANICO
S. Fedele

25 GIOVEDÌ RU
Festa della Liberazione

26 VENERDÌ PLASTICA
S. Cleto e Marcellino

27 SABATO ORGANICO, VERDE
S. Zita

28 DOMENICA
S. Valeria

29 LUNEDÌ
S. Caterina da Siena

30 MARTEDÌ ORGANICO*, CARTA
S. Pio V papa

NOTE

LAV = RACCOLTA + LAVAGGIO

RU= RIFIUTI INDIFFERENZIATI (CASSONETTO GRIGIO)

* = TURNO DI RACCOLTA SPOSTATO CAUSA FESTIVITÀ

MAGGIO 2024



COMUNE DI MONCALIERI
Crediti: Vivere Moncalieri



Consorzio
di Area Vasta
COVAR 14

LO SAPEVI CHE...

Le bottiglie di plastica di oggi pesano circa il 15% in meno di dieci anni fa, e la qualità e la sicurezza sono identiche!

1 MERCOLEDÌ

Festa dei lavoratori

2 GIOVEDÌ

S. Cesare, S. Atanasio

RU+LAV

3 VENERDÌ

SS. Filippo e Giacomo

4 SABATO

S. Silvano, S. Nereo

ORGANICO+LAV,
VERDE

5 DOMENICA

S. Pellegrino mar.

6 LUNEDÌ

S. Giuditta mar.

7 MARTEDÌ

S. Flavia

CARTA

17 VENERDÌ

S. Pasquale Baylon

18 SABATO

S. Giovanni I Papa

ORGANICO, VERDE

19 DOMENICA

S. Celestino V Papa

20 LUNEDÌ

S. Bernardino da S.

21 MARTEDÌ

S. Vittorio mar.

CARTA

22 MERCOLEDÌ

S. Rita da Cascia

ORGANICO

23 GIOVEDÌ

S. Desiderio vescovo

RU

8 MERCOLEDÌ
S. Vittore ORGANICO

9 GIOVEDÌ
S. Gregorio RU, VETRO

10 VENERDÌ
S. Antonino PLASTICA

11 SABATO
S. Fabio mar. ORGANICO, VERDE

12 DOMENICA
S. Nereo

13 LUNEDÌ
S. Emma

14 MARTEDÌ
S. Mattia Apostolo CARTA

15 MERCOLEDÌ
S. Torquato ORGANICO

16 GIOVEDÌ
S. Ubaldo RU

24 VENERDÌ
B. V. Maria Ausiliatrice PLASTICA

25 SABATO
S. Urbano ORGANICO, VERDE

26 DOMENICA
S. Filippo Neri

27 LUNEDÌ
S. Agostino

28 MARTEDÌ
S. Emilio M. CARTA

29 MERCOLEDÌ
Ascens. del Signore ORGANICO

30 GIOVEDÌ
S. Felice I papa RU

31 VENERDÌ
Visitaz. B.V.M.

NOTE

LAV = RACCOLTA + LAVAGGIO

RU= RIFIUTI INDIFFERENZIATI (CASSONETTO GRIGIO)

* = TURNO DI RACCOLTA SPOSTATO CAUSA FESTIVITÀ

GIUGNO 2024



COMUNE DI RIVALTA
Crediti: Comune di Rivalta



Consorzio
di Area Vasta
COVAR 14

LO SAPEVI CHE...

Con 1500/2000 scatolette di tonno riciclate si può realizzare il telaio di una bicicletta, e con sole 130 lattine un monopattino!

1 SABATO ORGANICO, VERDE
S. Giustino martire

2 DOMENICA
Festa della Repubblica

3 LUNEDÌ
S. Carlo L. List

4 MARTEDÌ CARTA
SS. Trinità

5 MERCOLEDÌ ORGANICO
Giornata mondiale dell'ambiente

6 GIOVEDÌ RU, VETRO
S. Norberto vescovo

7 VENERDÌ PLASTICA
S. Roberto vescovo
ORGANICO, VERDE

17 LUNEDÌ
S. Adolfo

18 MARTEDÌ CARTA
S. Marina

19 MERCOLEDÌ ORGANICO
Corpus Domini

20 GIOVEDÌ RU+LAV
S. Silverio Papa

21 VENERDÌ
S. Luigi Gonzaga

22 SABATO ORGANICO+LAV, VERDE
S. Paolino da Nola

23 DOMENICA
S. Lanfranco vescovo

8 SABATO
S. Medardo vescovo ORGANICO, VERDE

9 DOMENICA
S. Primo, S. Efrem

10 LUNEDÌ
S. Diana, S. Marcella

11 MARTEDÌ
S. Barnaba ap. CARTA

12 MERCOLEDÌ
S. Guido, S. Onofrio ORGANICO

13 GIOVEDÌ
S. Antonio da P. RU

14 VENERDÌ
S. Eliseo

15 SABATO
S. Vito ORGANICO, VERDE

16 DOMENICA
S. Aureliano

24 LUNEDÌ
Nativ. S. Giovanni B.

25 MARTEDÌ
S. Guglielmo ab. CARTA

26 MERCOLEDÌ
S. Vigilio vescovo ORGANICO

27 GIOVEDÌ
S. Cirillo d' Aless. RU

28 VENERDÌ
S. Attilio

29 SABATO
SS. Pietro e Paolo ORGANICO, VERDE

30 DOMENICA
SS. Primi martiri

NOTE

LAV = RACCOLTA + LAVAGGIO

RU= RIFIUTI INDIFFERENZIATI (CASSONETTO GRIGIO)

* = TURNO DI RACCOLTA SPOSTATO CAUSA FESTIVITÀ

LUGLIO 2024



COMUNE DI PANCALIERI
Crediti: Gite fuori porta in
Piemonte



Consorzio
di Area Vasta
COVAR 14

LO SAPEVI CHE...

Per fare una tonnellata di carta dalla cellulosa vergine servono 440.000L d'acqua, mentre per fare la stessa quantità da cellulosa riciclata bastano 1.800 L d'acqua!

1 LUNEDÌ

S. Teobaldo erem.

2 MARTEDÌ

S. Ottone

CARTA

3 MERCOLEDÌ

S. Tommaso ap.

ORGANICO

4 GIOVEDÌ

S. Elisabetta Port.

RU, VETRO

5 VENERDÌ

S. Antonio M. Zac.

PLASTICA

6 SABATO

S. Maria Goretti

ORGANICO, VERDE

7 DOMENICA

S. Claudio

17 MERCOLEDÌ

S. Alessio

ORGANICO

18 GIOVEDÌ

S. Federico

RU

19 VENERDÌ

S. Simmaco

PLASTICA

20 SABATO

S. Margherita

ORGANICO, VERDE

21 DOMENICA

S. Lorenzo da B.

22 LUNEDÌ

S. Maria Maddalena

23 MARTEDÌ

S. Brigida

CARTA

8 LUNEDÌ
S. Adriano

9 MARTEDÌ CARTA
S. Letizia

10 MERCOLEDÌ ORGANICO
S. Silvana

11 GIOVEDÌ RU
S. Benedetto ab.

12 VENERDÌ
S. Fortunato martire

13 SABATO ORGANICO, VERDE
S. Enrico imp.

14 DOMENICA
S. Camillo De Lellis

15 LUNEDÌ
S. Bonaventura

16 MARTEDÌ CARTA
N.S. del Carmelo

24 MERCOLEDÌ ORGANICO
S. Cristina

25 GIOVEDÌ RU
S. Giacomo ap.

26 VENERDÌ
SS. Anna e Gioacchino

27 SABATO ORGANICO, VERDE
S. Liliana, S. Aurelio

28 DOMENICA
S. Nazario, S. Innocenzo

29 LUNEDÌ
S. Marta

30 MARTEDÌ CARTA
S. Pietro Crisologo

31 MERCOLEDÌ ORGANICO
S. Ignazio di L.

NOTE

LAV = RACCOLTA + LAVAGGIO

RU= RIFIUTI INDIFFERENZIATI (CASSONETTO GRIGIO)

* = TURNO DI RACCOLTA SPOSTATO CAUSA FESTIVITÀ

AGOSTO 2024



COMUNE DI LA LOGGIA
Crediti: Comune di La Loggia



LO SAPEVI CHE...

Con 27 bottiglie di plastica si fa una felpa di pile e con 67 bottiglie dell'acqua si fa un'imbottitura per un piumino matrimoniale!

1 GIOVEDÌ
S. Alfonso

RU, VETRO

2 VENERDÌ
S. Eusebio

PLASTICA

3 SABATO
S. Lidia

ORGANICO, VERDE

4 DOMENICA
S. Giovanni M. V.

5 LUNEDÌ
S. Osvaldo

6 MARTEDÌ
San Salvatore

CARTA

7 MERCOLEDÌ
S. Gaetano da T.

ORGANICO

17 SABATO
S. Giacinto

ORGANICO, VERDE

18 DOMENICA
S. Elena

19 LUNEDÌ
S. Ludovico

20 MARTEDÌ
S. Bernardo abate

CARTA

21 MERCOLEDÌ
S. Pio X

ORGANICO

22 GIOVEDÌ
S. Maria Regina

RU

23 VENERDÌ
S. Rosa da Lima

8 GIOVEDÌ
S. Domenico

RU

9 VENERDÌ
S. Romano

10 SABATO
S. Lorenzo martire

ORGANICO, VERDE

11 DOMENICA
S. Chiara

12 LUNEDÌ
S. Giuliano

13 MARTEDÌ
S. Ippolito

CARTA

14 MERCOLEDÌ
S. Alfredo

ORGANICO, RU*

15 GIOVEDÌ
Assunzione di M. Vergine - Ferragosto

16 VENERDÌ
S. Rocco

PLASTICA

24 SABATO
S. Bartolomeo ap.

ORGANICO, VERDE

25 DOMENICA
S. Ludovico

26 LUNEDÌ
S. Alessandro martire

27 MARTEDÌ
S. Monica

CARTA

28 MERCOLEDÌ
S. Agostino

ORGANICO

29 GIOVEDÌ
Mart. S. Giov. Battista

RU, VETRO

30 VENERDÌ
S. Faustina, S. Tecla

PLASTICA

31 SABATO
S. Aristide martire

ORGANICO, VERDE

NOTE

LAV = RACCOLTA + LAVAGGIO

RU= RIFIUTI INDIFFERENZIATI (CASSONETTO GRIGIO)

* = TURNO DI RACCOLTA SPOSTATO CAUSA FESTIVITÀ

SETTEMBRE 2024



COMUNE DI BEINASCIO
Crediti: Domenico Ianaro



Consorzio
di Area Vasta
COVAR 14

LO SAPEVI CHE...

Con il riciclo di 1 cassetta di legno si ottiene un attaccapanni, con 4 pallet si fa una scrivania e con 30 pallet si ottiene un armadio!

1 DOMENICA

S. Egidio abate

2 LUNEDÌ

S. Elpidio vescovo

3 MARTEDÌ

S. Gregorio mar.

CARTA

4 MERCOLEDÌ

S. Rosalia

ORGANICO

5 GIOVEDÌ

S. Vittorino vescovo

RU

6 VENERDÌ

S. Umberto

7 SABATO

S. Regina

ORGANICO, VERDE

17 MARTEDÌ

S. Roberto Bellarmino

CARTA

18 MERCOLEDÌ

S. Sofi a mar.

ORGANICO

19 GIOVEDÌ

S. Gennaro vescovo

RU

20 VENERDÌ

S. Eustachio

21 SABATO

S. Matteo apostolo

ORGANICO, VERDE

22 DOMENICA

S. Maurizio martire

23 LUNEDÌ

S. Pio da Pietralcina

8 DOMENICA
Natività B. V. Maria

9 LUNEDÌ
S. Sergio Papa

10 MARTEDÌ CARTA
S. Nicola da Tolentino

11 MERCOLEDÌ ORGANICO
S. Diomede martire

12 GIOVEDÌ RU
S. Guido

13 VENERDÌ PLASTICA
S. Giovanni Crisostomo

14 SABATO ORGANICO, VERDE
Es. della S. Croce

15 DOMENICA
B. V. Addolorata

16 LUNEDÌ
SS. Cornelio e Cipriano

24 MARTEDÌ CARTA
S. Pacifico conf.

25 MERCOLEDÌ ORGANICO
S. Aurelia

26 GIOVEDÌ RU, VETRO
S. Cosimo e Damiano

27 VENERDÌ PLASTICA
S. Vincenzo de Paoli

28 SABATO ORGANICO, VERDE
S. Venceslao martire

29 DOMENICA
SS. Michele, Gabriele e Raffaele

30 LUNEDÌ
S. Girolamo dottore

NOTE

LAV = RACCOLTA + LAVAGGIO

RU= RIFIUTI INDIFFERENZIATI (CASSONETTO GRIGIO)

* = TURNO DI RACCOLTA SPOSTATO CAUSA FESTIVITÀ

OTTOBRE 2024



COMUNE DI OSASIO
Crediti: Santi Diego
Anteriorechiuso



LO SAPEVI CHE...

Ogni 3-4 imballaggi in vetro riciclati, si risparmia l'energia necessaria per fabbricare il successivo!

1 MARTEDÌ
S. Teresa di Gesù Bambino

CARTA

2 MERCOLEDÌ
SS. Angeli Custodi

ORGANICO

3 GIOVEDÌ
S. Gerardo

RU

4 VENERDÌ
S. Francesco d'Assisi

5 SABATO
S. Placido martire

ORGANICO, VERDE

6 DOMENICA
S. Bruno

7 LUNEDÌ
B. V. del Rosario

17 GIOVEDÌ
S. Ignazio d'Antiochia

RU

18 VENERDÌ
S. Luca Evangelista

19 SABATO
S. Isacco mar., S. Laura

ORGANICO, VERDE

20 DOMENICA
S. Irene

21 LUNEDÌ
S. Orsola

22 MARTEDÌ
S. Donato vescovo

CARTA

23 MERCOLEDÌ
S. Giovanni da Capestrano

ORGANICO

8 MARTEDÌ
S. Pelagia, S. Reparata CARTA

9 MERCOLEDÌ
S. Dionigi ORGANICO

10 GIOVEDÌ
S. Daniele vescovo RU

11 VENERDÌ
S. Firmino vescovo PLASTICA

12 SABATO
S. Serafino ORGANICO, VERDE

13 DOMENICA
S. Edoardo re

14 LUNEDÌ
S. Callisto I Papa

15 MARTEDÌ
S. Teresa d'Avila CARTA

16 MERCOLEDÌ
S. Edvige ORGANICO

24 GIOVEDÌ
S. Antonio M.C. RU, VETRO+LAV

25 VENERDÌ
S. Crispino PLASTICA

26 SABATO
S. Evaristo papa ORGANICO, VERDE

27 DOMENICA
S. Fiorenzo vescovo

28 LUNEDÌ
S. Simone

29 MARTEDÌ
S. Ermelinda CARTA

30 MERCOLEDÌ
S. Germano vescovo ORGANICO

31 GIOVEDÌ
Halloween RU

NOTE

LAV = RACCOLTA + LAVAGGIO

RU= RIFIUTI INDIFFERENZIATI (CASSONETTO GRIGIO)

* = TURNO DI RACCOLTA SPOSTATO CAUSA FESTIVITÀ

NOVEMBRE 2024



COMUNE DI NICHELINO
Crediti: Isolarchitetti



LO SAPEVI CHE...

Ogni anno, in Italia, si raccoglie in plastica differenziata 7 volte il volume della Piramide di Cheope in Egitto!

1 VENERDÌ

Tutti i Santi

2 SABATO

Comm. dei defunti

ORGANICO

3 DOMENICA

S. Martino, S. Silvia

4 LUNEDÌ

S. Carlo Borromeo

5 MARTEDÌ

S. Zaccaria profeta

CARTA

6 MERCOLEDÌ

S. Leonardo abate

ORGANICO

7 GIOVEDÌ

S. Ernesto abate

RU

17 DOMENICA

S. Elisabetta

18 LUNEDÌ

S. Oddone

19 MARTEDÌ

S. Fausto martire

CARTA

20 MERCOLEDÌ

S. Benigno

ORGANICO

21 GIOVEDÌ

Pres. B.V. Maria

RU, VETRO

22 VENERDÌ

S. Cecilia

PLASTICA

23 SABATO

S. Clemente papa

ORGANICO, VERDE

8 VENERDÌ
S. Goffredo vescovo

PLASTICA

9 SABATO
S. Oreste

ORGANICO, VERDE

10 DOMENICA
S. Leone Magno

11 LUNEDÌ
S. Martino di Tours

12 MARTEDÌ
S. Renato

CARTA

13 MERCOLEDÌ
S. Diego

ORGANICO

14 GIOVEDÌ
S. Giocondo vescovo

RU

15 VENERDÌ
S. Alberto Magno

16 SABATO
S. Margherita di S.

ORGANICO

24 DOMENICA
Cristo Re

25 LUNEDÌ
S. Caterina d'Aless.

26 MARTEDÌ
S. Corrado vescovo

CARTA

27 MERCOLEDÌ
Beato Bernardino da Fossa

ORGANICO

28 GIOVEDÌ
S. Giacomo franc.

RU

29 VENERDÌ
S. Saturnino martire

30 SABATO
S. Andrea ap.

ORGANICO

NOTE

LAV = RACCOLTA + LAVAGGIO

RU= RIFIUTI INDIFFERENZIATI (CASSONETTO GRIGIO)

* = TURNO DI RACCOLTA SPOSTATO CAUSA FESTIVITÀ

DICEMBRE 2024



COMUNE DI BRUINO
Crediti: Fondo Ambiente
Italiano



Consorzio
di Area Vasta
COVAR 14

LO SAPEVI CHE...

Con il riciclo di 1000/1200 bombolette spray si modella una panchina!

1 DOMENICA

S. Ansano

2 LUNEDÌ

S. Bibiana, S. Savino

3 MARTEDÌ

S. Francesco Saverio

CARTA

4 MERCOLEDÌ

S. Barbara

ORGANICO

5 GIOVEDÌ

S. Giulio

RU

6 VENERDÌ

S. Nicola vescovo

PLASTICA

7 SABATO

S. Ambrogio vescovo

ORGANICO

17 MARTEDÌ

S. Giovanni de Mat

CARTA

18 MERCOLEDÌ

S. Malachia

ORGANICO

19 GIOVEDÌ

S. Fausta, S. Dario

RU, VETRO

20 VENERDÌ

S. Liberato martire

PLASTICA

21 SABATO

S. Pietro Canisio

ORGANICO, VERDE

22 DOMENICA

S. Francesca Cabrini

23 LUNEDÌ

S. Vittoria

8 DOMENICA
Immacolata Concezione

9 LUNEDÌ
S. Siro

10 MARTEDÌ CARTA
B. M. Vergine di Loreto

11 MERCOLEDÌ ORGANICO
S. Damaso

12 GIOVEDÌ RU
S. Giovanna

13 VENERDÌ
S. Lucia

14 SABATO ORGANICO
S. Giov. della Croce

15 DOMENICA
S. Valeriano

16 LUNEDÌ
S. Albina

24 MARTEDÌ CARTA
Vigilia di Natale

25 MERCOLEDÌ
S. Natale del Signore

26 GIOVEDÌ RU, ORGANICO*
S. Stefano

27 VENERDÌ
S. Giovanni apostolo

28 SABATO ORGANICO
SS. Innocenti martiri

29 DOMENICA
S. Tommaso B.

30 LUNEDÌ
S. Eugenio V., S. Ruggero

31 MARTEDÌ CARTA
S. Silvestro papa

NOTE

LAV = RACCOLTA + LAVAGGIO

RU= RIFIUTI INDIFFERENZIATI (CASSONETTO GRIGIO)

* = TURNO DI RACCOLTA SPOSTATO CAUSA FESTIVITÀ

GENNAIO 2025



COMUNE DI CARIGNANO
Crediti: Comune di
Carignano



Consorzio
di Area Vasta
COVAR 14

LO SAPEVI CHE...

Il vetro si ricicla da millenni?

Lo facevano anche gli Antichi Romani, fondendo di nuovo i pezzi di vetro rotto!

1 MERCOLEDÌ

Maria Madre di Dio

2 GIOVEDÌ

S. Basilio Vescovo

RU, **ORGANICO***

3 VENERDÌ

S. Genoveffa

PLASTICA

4 SABATO

S. Ermete

ORGANICO

5 DOMENICA

S. Amelia

6 LUNEDÌ

Epifania

7 MARTEDÌ

S. Luciano

CARTA

17 VENERDÌ

S. Antonio Abate

PLASTICA

18 SABATO

S. Liberata

ORGANICO, VERDE

19 DOMENICA

S. Mario martire

20 LUNEDÌ

S. Sebastiano

21 MARTEDÌ

S. Agnese

CARTA

22 MERCOLEDÌ

S. Vincenza martire

ORGANICO

23 GIOVEDÌ

S. Emerenziana

RU

8 MERCOLEDÌ ORGANICO
S. Massimo

9 GIOVEDÌ RU
S. Giuliano martire

10 VENERDÌ
S. Aldo eremita

11 SABATO ORGANICO
S. Iginio papa

12 DOMENICA
S. Modesto M.

13 LUNEDÌ
S. Ilario

14 MARTEDÌ CARTA
S. Bianca

15 MERCOLEDÌ ORGANICO
S. Mauro Abate

16 GIOVEDÌ RU, VETRO
S. Marcello papa

24 VENERDÌ
S. Francesco di Sales

25 SABATO ORGANICO
Conversione di S. Paolo

26 DOMENICA
S. Tito e Timoteo, S. Paola

27 LUNEDÌ
S. Angela Merici

28 MARTEDÌ CARTA
S. Valerio, S. Tommaso

29 MERCOLEDÌ ORGANICO
S. Costanzo, S. Cesario

30 GIOVEDÌ RU
S. Martina, S. Savina

31 VENERDÌ PLASTICA
S. Giovanni Bosco

NOTE

LAV = RACCOLTA + LAVAGGIO

RU= RIFIUTI INDIFFERENZIATI (CASSONETTO GRIGIO)

* = TURNO DI RACCOLTA SPOSTATO CAUSA FESTIVITÀ

FEBBRAIO 2025



COMUNE DI LOMBRIASCO
Crediti: Comune di
Lombriasco



LO SAPEVI CHE...

Ogni anno in Italia, con la sola raccolta di carta e cartone, si risparmiano emissioni nocive equivalenti al blocco totale del traffico per ben 6 giorni e 6 notti!

1 SABATO
S. Verdiana ORGANICO

2 DOMENICA
Pres. del Signore

3 LUNEDÌ
S. Biagio

4 MARTEDÌ
S. Gilberto CARTA

5 MERCOLEDÌ
S. Agata ORGANICO

6 GIOVEDÌ
S. Paolo Miki RU

7 VENERDÌ
S. Teodoro martire

17 LUNEDÌ
S. Donato martire

18 MARTEDÌ
S. Simone Vescovo CARTA

19 MERCOLEDÌ
S. Mansueto ORGANICO

20 GIOVEDÌ
S. Silvano RU

21 VENERDÌ
S. Eleonora

22 SABATO
S. Margherita ORGANICO

23 DOMENICA
S. Renzo

8 SABATO
S. Girolamo Emiliani ORGANICO

9 DOMENICA
S. Apollonia

10 LUNEDÌ
S. Scolastica

11 MARTEDÌ CARTA
Beata Vergine di Lourdes

12 MERCOLEDÌ ORGANICO
S. Eulalia

13 GIOVEDÌ RU, VETRO
Sante Fosca e Maura

14 VENERDÌ PLASTICA
S. Valentino

15 SABATO ORGANICO, VERDE
S. Faustino

16 DOMENICA
S. Giuliana

24 LUNEDÌ
S. Mattia

25 MARTEDÌ CARTA
S. Cesario, S. Vittorino

26 MERCOLEDÌ ORGANICO
S. Faustiniano

27 GIOVEDÌ RU
S. Leandro

28 VENERDÌ PLASTICA
S. Romano abate

TAGLIANDO PER LA FORNITURA ANNUALE DI SACCHI PER LA RACCOLTA DEGLI IMBALLAGGI IN PLASTICA

(da presentare integro ritagliando lungo i lati tratteggiati)

Modalità di ritiro

(Per il ritiro occorre presentare la tessera sanitaria o la tessera Business Card):
Presso l'Ecocentro di viale della Rimembranza 1, negli orari di apertura, a partire da marzo 2024.



Tagliando per il ritiro della **prima** fornitura* di sacchi

*= 1 rotolo da 30 sacchi



Tagliando per il ritiro della **seconda** fornitura* di sacchi

(Utilizzabile non prima di 90 giorni dalla data di ritiro del primo tagliando)



I TAGLIANDI SONO VALIDI DAL 01/03/2024 AL 28/02/2025



COMUNE DI CASTAGNOLE PIEMONTE
Crediti: Comune di Castagnole Piemonte



COMUNE DI TROFARELLO
Fonte: Comune di Trofarello

AD UN SALTO DAL CAMBIAMENTO!

Grafica ideata da
Ufficio Marketing e Comunicazione di TeknoService



Consorzio
di Area Vasta
COVAR 14



pegaso⁰³



Aut. MBPA/NPCT/CSS/0382/2017

Posteitaliane



NUMERO VERDE CONSORTILE

800.639.639



RIMANI AGGIORNATO

WWW.COVAR14.IT



GESTORE DEL SERVIZIO



TeknoService

